REISEN AB BERN

Thun | Marktgasse 6 | 3600 Thun | Tel. 033 221 10 91
Interlaken | Centralstrasse 9 | 3800 Interlaken | Tel. 033 822 20 33
Spiez | Oberlandstrasse 23 | 3700 Spiez | Tel. 033 654 00 20
Bern | Seftigenstrasse 201 | 3084 Wabern | Tel. 031 961 38 78

Mallorca | Andalusien | Sardinien
Kreta | Rhodos | Kos | Zypern | Türkei

Gültig ab 2022

Ihr Spezialist für Nordamerika

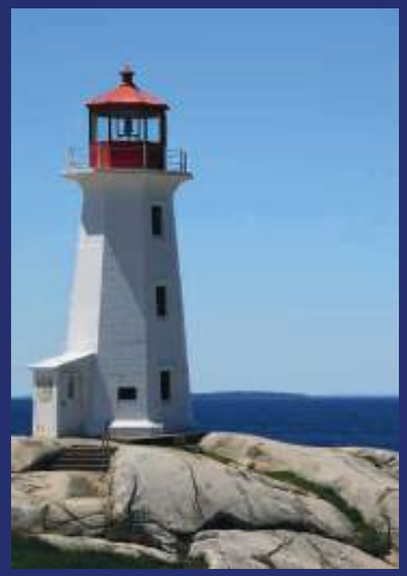

Alaska | Kanada | USA

PARA TOURS
ein bleibender Eindruck

info@para-tours.ch | 031 960 11 60 | Seftigenstrasse 201 | 3084 WaBern | www.para-tours.ch

Flug ab Bärn? – Ja gärn

Es freut uns, Ihnen in diesem Jahr wieder acht attraktive Badeferiendestinationen mit Flug ab dem gemütlichsten Flughafen der Schweiz präsentieren zu dürfen.

Nach wie vor sind wir überzeugt, dass mit einem Flug ab Bern die Ferienstimmung bereits vor der Haustüre aufkommt: Der kurze Anfahrtsweg und die rasche und unkomplizierte Abfertigung am Flughafen sorgen für eine maximal entspannte Anreise, fernab von der Hektik überfüllter Empfangshallen und scheinbar endloser Warteschlangen.

Von diesen Vorteilen kann in der kommenden Badesaison wieder optimal profitiert werden. Helvetic Airways und Lübeck Air bieten von Juli bis Oktober 2022 Flüge auf die Mittelmeerinseln Mallorca, Kreta, Rhodos, Kos, Zypern, Andalusien und Sardinien sowie an die türkische Riviera. Damit werden vielfältig beliebte Reiseziele direkt ab Bern angeflogen, die sich gleichermassen für Familien, Paare, Erholungssuchende und Aktive eignen.

Lassen Sie sich auf den folgenden Seiten von bewährten Badeferienhotels inspirieren. Die persönlich erstellte Auswahl basiert auf unserer langjährigen Erfahrung sowie aktuellen Kundenrückmeldungen. Zahlreiche weitere Unterkünfte finden Sie zudem auf unserer Webseite. Ihr persönlicher Favorit ist nicht dabei? – Keine Sorge. Durch die Zusammenarbeit mit verschiedenen Veranstaltern ist unser Angebot beinahe grenzenlos.

Gerne sind wir Ihnen bei Ihrer individuellen Ferienplanung behilflich. Unser kompetentes Team berät Sie mit Begeisterung, egal wohin es Sie zieht.

Sind Sie bereit, wieder ab Bern abzuheben? Wir freuen uns, wenn Sie Ihren nächsten Badeferientraum gemeinsam mit uns verwirklichen.

Paul Gosteli ist seit 2009 Geschäftsführer und Inhaber der Geo Tours AG. Seine langjährige Erfahrung in der Reisebranche und seinen ausgeprägten Geschäftssinn nutzt er gezielt, um mit innovativen Projekten das Unternehmen laufend voranzutreiben.

Symbole

Damit Sie Ihr Hotel noch besser finden, haben wir für Sie Symbole ausgearbeitet.
Achten Sie bei den Hotels auf die entsprechenden Kennzeichnungen. So kommen Sie noch schneller ans Ziel...

Sportmöglichkeiten | Familien | Boutique Hotels | 16+ 18+ Adults Only

Mallorca
Hipotels Mediterráneo 5
Boutique Hotel El Coto 5
TUI KIDS CLUB Playa Garden 6
Viva Cala Mesquida Resort & Spa 6
Universal Hotel Marqués 7
Universal Hotel Lido Park 7
Hotel Bendinat 8
Iberostar Albufera Playa 8
Cap Vermell Grand Hotel 9
Son Penya 9

Andalusien
FERGUS Conil Park 12
Hipotels Flamenco Conil 12
Iberostar Selection Andalucia Playa 13
Hipotels Barrosa Park 13
Aparthotel las Dunas 14
Iberostar Royal Andalus 14

Sardinien
Tirreno Resort 18
Hotel Ollastu 18
Hotel Relax Torreruja Thalasso & SPA 19
Hotel Gabbiano Azzurro 19
Resort Valle dell'Erica Thalasso & Spa 20
Capo d'Orso Thalasso & Spa 20

Kreta
Kernos Beach Hotel & Bungalows 24
Grecotel Creta Palace 24
Lyttos Beach Hotel 25
TUI KIDS CLUB Grecotel Marine Palace 25
St. Nicolas Bay Resort Hotel & Villas 26
Grecotel Caramel Boutique Resort 26
Minos Beach Art Hotel 27
Grecotel Amirandes 27
Elounda Beach Hotel & Villas 28
Ikaros Beach Resort & Spa 28

Rhodos
Grecotel LUX ME Dama Dama 32
Lindos Blu Luxury Hotel & Suites 32
Esperos Village Blue & Spa 33
Apollo Beach 33
Aquagrand of Lindos 34
Mitsis Faliraki Beach & Spa 34
Boutique 5 Hotel & Spa 35
Sheraton Rhodes Resort 35

Kos
Aqua Blu Boutique Hotel 39
Neptune Hotels Resort & Spa 39
TUI BLUE Palazzo del Mare 40
TUI MAGIC LIFE Marmari Palace 40
Horizon Beach 41
Hotel Tropical Sol 41
Akti Beach Club 42
Lango Design Hotel & Spa 42

Zypern
Nissi Beach Resort 46
Napa Mermaid Hotel & Suites 46
Atlantica Mare Village 47
Hotel Alion Beach 47
Grecian Sands 48
Sunrise Pearl Hotel & Spa 48
Hotel Almyra Paphos 49
Anassa 49

Türkei
Gloria Serenety Resort 52
TUI MAGIC LIFE Masmavi 52
ROBINSON Club Nobilis 53
Güral Premier Belek 53
Kempinski Hotel The Dome Belek 54
Hotel Delphin Imperial 54
Blue Waters Club 55
TUI Blue Side 55

Ihre Ansprechpartner
Thun 56
Spiez 56
Interlaken 57
Bern 57
Reise- und Vertragsbedingungen 57
Impressum 57

Mallorca

Flugplan
Bern – Mallorca

Abflugtage
Donnerstag und Sonntag

Saison
01.05.2022 - 10.07.2022 (nur Universal-Hotels)
10.07.2022 – 16.10.2022

Airline
Helvetic Airways

Hotels in Mallorca

1 Hipotels Mediterráneo	5
2 Boutique Hotel El Coto	5
3 TUI KIDS CLUB Playa Garden	6
4 Viva Cala Mesquida Resort & Spa	6
5 Universal Hotel Marqués	7
6 Universal Hotel Lido Park	7
7 Hotel Bendinat	8
8 Iberostar Albufera Playa	8
9 Cap Vermell Grand Hotel	9
10 Son Penya	9

Doppelzimmer Meersicht

Hipotels Mediterráneo ****

Sa Coma | Für Sonnenanbeter und Entdecker ist das Viersterne-Hotel Hipotels Mediterraneo, direkt am idyllischen, feinsandigen Strand gelegen, der perfekte Ort, um so richtig die Seele baumeln zu lassen.

Lage | Nur durch eine Fussgängerpromenade vom schönen Sandstrand getrennt, umgeben von einer grosszügigen Gartenanlage, ist das Hotel ein toller Tipp für Erwachsene. Verschiedene Restaurants, Geschäfte, Bars, ein Supermarkt sowie Linienbus-Verbindungen in unmittelbarer Hotelnähe. Bis Cala Millor sind es 4 Kilometer.
Infrastruktur | Die Hotelanlage umfasst 394 Zimmer. Zudem Buffet-Restaurant, japanisches und Tapas Restaurant, Pizzeria, Snack-Bar, Lobby-Bar, Cafeteria, Tages- und Abendanimation, Internetecke, Spiel- und TV-Raum, Sonnenterrasse, Schwimmbad mit kostenlosen Sonnenschirmen sowie Liegen (Badetücher gegen Depot), kostenloses WLAN. Weitere Angebote gegen Gebühr: 7 Tennisplätze, 4 Squashplätze und Mehrzwecksportplatz. Ohne Gebühr: Tischtennis, Bogen-/Luftgewehr-/Pistolenschiessen, Boccia, Mini-Fussball, Billard, Volleyball, Spezialprogramm für Radfahrer, Aerobic, Fitnessraum, Gymnastik, Wassergymnastik, Hallenbad, Sauna, Finnische
Sauna, türkisches Dampfbad, Hamam, Whirlpool. Gegen Gebühr: Coiffeur, Beautyzentrum, Fahrrad-Verleih sowie 5*-PADI-Tauchschule. Golf in der Nähe mit Ermässigung für Hotelgäste.
Unterkunft | Die modern eingerichteten Zimmer, verteilt auf 8 Etagen, sind mit Balkon oder Terrasse, Bad/WC, Föhn, Schminkspiegel, TV, Musikkanal, Telefon, Heizung/Klimaanlage, Minibar und Mietsafe ausgerüstet. 2 Suiten zudem mit zusätzlichem, separatem Salon mit Bettsofa und Bademänteln.
Transfer | Flughafen – Hotel: 85 Min. (70 km).

Unsere Meinung | Ob Erholung am Pool oder am Strand, ob Wellness oder Sport: In diesem Mittelklassehotel ab 18 Jahren ist alles möglich.

Angebot: Eine Woche (pro Person inkl. Frühstück) ab Bern Airport.

ab CHF **1090.–**

18+

Doppelzimmer Standard

Boutique Hotel El Coto ****(*)

Colonia Sant Jordi | Wenn Sie Wert auf eine ausgezeichnete Küche und einen edlen Tropfen Wein legen, sind Sie im El Coto perfekt aufgehoben. Das im Kolonialstil gebaute Boutique Hotel inmitten eines Palmengartens und in der Nähe vom Traumstrand «Es Trenc» lässt viele Gäste zum Wiederholungstäter werden.

Lage | Im Südosten der Insel, unweit des ehemaligen Fischerdorfs Colonia Sant Jordi, liegt das Hotel nur 100 Meter vom kilometerlangen, wunderschönen Sandstrand entfernt. Das Hotel unter schweizerisch-spanischer Leitung ist familiär geführt. Es ist von einer mediterranen Gartenanlage umgeben. Restaurants, Geschäfte, Bars und Yachthafen sind in kurzer Gehdistanz erreichbar.
Infrastruktur | Das Hotel umfasst 50 Zimmer. Zudem Restaurant, Pool- und Salon-Bar, kleine Bibliothek, kostenloses WLAN, Lift, beheizbares Schwimmbad und Kinderbecken mit kostenlosen Liegen, Sonnenschirmen und Badetüchern. Gegen Gebühr: 2 Tennisplätze (Quarzsand), Massagen, Schönheitsbehandlungen. Gebührenfrei ist der Verleih von Tennisschlägern und -bällen. Zudem verfügt das Hotel über einen der besten Weinkeller der Insel.
Unterkunft | Die Zimmer und Suiten sind auf drei Etagen, alle in modernem Design und jedes Zimmer mit Balkon oder Terrasse, Bad oder Dusche, WC, Föhn, Kosmetikspiegel, Handtuchwärmer, Bademantel, Frottéeschuhe, Klimaanlage/Heizung, Minibar, TV, Telefon, Musikkanal und Safe ausgerüstet. Die Superiorzimmer und Suiten sind mit einer «Illy»-Espresso-Maschine ausgestattet. Die Suiten haben zusätzlich eine Badewanne und eine Dusche.
Transfer | Flughafen – Hotel: 45 Min. (45 km).

Unsere Meinung | Ein elegantes Erstklasshotel für gehobene Ansprüche. Nur ein paar Meter vom wunderschönen Traumstrand «Es Trenc» entfernt. Ein Geheimtipp für Gourmets.

Angebot: Eine Woche (pro Person inkl. Frühstück) ab Bern Airport.

ab CHF **1360.–**

B

Appartement Superior mit direktem Meerblick

TUI KIDS CLUB Playa Garden ****

Playa de Muro | Das Viersterne-Hotel Playa Garden ist perfekt am langen flach abfallenden Sandstrand gelegen, bietet ein breites Sport- und Unterhaltungsprogramm und begeistert durch die grosszügigen Appartements vor allem Familien.

Lage | Direkt in der Bucht von Alcudia gelegen, am kilometerlangen, flach abfallenden Sandstrand, mit herrlicher Sicht auf das Meer und den weiten Horizont. Bis zum nahegelegenen Naturschutzgebiet Albufera sind es nur ein paar Gehminuten. Die Altstadt von Alcudia ist 6 Kilometer entfernt, 4 Kilometer sind es bis nach Can Picafort.
Infrastruktur | Das Hotel umfasst 225 Appartements. Tolle Gartenanlage mit 3 Pools (grosse Pool-Landschaft, Whirlpool und Hallenbad), Liegen und Sonnenschirme direkt am Pool, kostenloses WLAN im gesamten Hotel. Kinderclub, Abendunterhaltung. Halbpension: Buffet. All Inclusive: Nichtalkoholische- und alkoholische Getränke sowie Snacks, Kuchen und Gebäck. Das Hotel verfügt über insgesamt 3 Restaurants; ein Hauptrestaurant sowie zwei À-la-carte Restaurants. Sport- und Fitnessmöglichkeiten. Gegen Gebühr: Radsport, Mountainbike, Wellness Center mit Spa und Sauna.
Unterkunft | Appartements mit seitlichem Meerblick, Balkon oder Terrasse, 1 Schlafzimmer, kombiniertes Wohn-/Schlafzimmer, Klimaanlage, Kühlschrank, Kochnische. Standard Appartements mit Gartenblick, Balkon oder Terrasse, 1 Schlafzimmer, kombiniertes Wohn-/Schlafzimmer, Klimaanlage, Kühlschrank, Kochnische mit Meerblick. Premium Pool mit Landblick und Terrasse, 1 Schlafzimmer, kombiniertes Wohn-/Schlafzimmer, Klimaanlage, Privatpool, Kühlschrank, Kochnische.
Transfer | Flughafen – Hotel: 80 Min. (45 km).

Unsere Meinung | Das Playa Garden ist für Familien mit Kindern bestens geeignet und garantiert einen unbeschwerten Urlaub.

Angebot: Eine Woche (pro Person inkl. Halbpension) ab Bern Airport.

ab CHF **1490.–**

Doppelzimmer Meersicht

Universal Hotel Marqués ****

Colonia Sant Jordi | Idyllische Bucht mit glasklarem Wasser, duftende Pinienwälder, endloser Strand und eine traumhafte Lage direkt Meer: Das Viersterne-Hotel Universal Marqués ist ein Geheimtipp.

Lage | Gebaut auf einer Landzunge am schönsten Sandstrand Mallorcas, garantiert das Hotel auf drei Seiten eine unvergleichliche Aussicht aufs Meer. Endlose Pinienwälder entlang der Küste, paradiesische Sandstrände mit kristallklarem Wasser und eine unberührte Dünenlandschaft bilden die idyllische Naturkulisse. Das Thermalbad «San Juan de Sa Font Santa» ist in ca. 6 km zu erreichen und Palma liegt ca. 55 km entfernt.
Infrastruktur | Das elegante Hotel umfasst 191 Zimmer an traumhafter Lage, sowie ein Restaurant mit Terrasse direkt am Meer. Pool, gemütliche Salon- Bar mit Sat-TV, zwei Konferenzräume mit Sat-TV. WLAN-Zugang im ganzen Hotel kostenlos. Reichhaltiges Buffet, buchbar mit Halbpension. Mehrmals wöchentlich Themenabend sowie Galabuffet am Freitag. Mittags leckere Snacks und Tellergerichte. Möglichkeit, Frühstück und Abendessen auf der Hotelterrasse einzunehmen. Wellness: Fitness und Massageraum. Gegen Gebühr: Badetuchverleih, Liegebetten auf der Poolterrasse reservierbar. Massage und Mietsafe.
Unterkunft | Elegante Doppelzimmer mit Meersicht oder auf der Landseite, alle mit Dusche, WC, Föhn, Klimaanlage (kalt/warm), Telefon, Sat-TV, Mietsafe, kleinem Kühlschrank und Balkon. Doppelzimmer werden zur Alleinbenützung abgegeben. Die Innenhof Familienzimmer sind ohne Balkon. Die Doppelzimmer Superior Meersicht mit Bad oder Dusche sind geräumiger und verfügen zusätzlich über eine Sitzecke. Die Suiten mit Bad oder Dusche haben die gleiche Ausstattung wie die Doppelzimmer Superior und verfügen zusätzlich über einen abgetrennten Salon. Für Familien gibt es viele Zimmer mit Verbindungstüren und ein Kinderspielzimmer.
Transfer | Flughafen – Hotel: 50 Min. (55 km).

Unsere Meinung | Die unvergleichliche Lage am berühmtesten Strand Mallorcas «Es Trenc» im gemütlichen Fischerdorf und der spektakuläre Meerblick garantieren erholsamen Urlaub.

Angebot: Eine Woche (pro Person inkl. Frühstück) ab Bern Airport.

ab CHF **980.–**

Studio Premium

Viva Cala Mesquida Resort & Spa ****

Cala Mesquida | In diesem schönen Ferienkomplex kommt jeder Feriengast voll auf seine Kosten. Der Kidsclub, der Pool mit Piratenschiff und die Wasserrutschen lassen in diesem Viersterne-Hotel jedes Kinderherz höherschlagen.

Lage | Die Anlage liegt oberhalb einer Badebucht mit türkisfarbenem Wasser (100 Meter). Capdepera liegt 5 Kilometer entfernt, der beliebte Ferienort Cala Ratjada mit Einkaufs- und diversen Unterhaltungsmöglichkeiten ist 7 Kilometer entfernt. Ein Supermarkt und eine Linienbus-Haltestelle befinden sich in unmittelbarer Nähe des Hotels.
Infrastruktur | Die Anlage umfasst 304 Wohneinheiten, die sich auf elf 3-stöckige Gebäude verteilen. Die besonders bei Familien sehr beliebte Anlage ist Teil eines grossen Ferienkomplexes, der durch geschickte Architektur locker und weitläufig aufgeteilt wurde. Kostenloses WLAN. Kulinarisch verwöhnt werden Sie im Buffetrestaurant, im italienischen und mexikanischen À-la-carte Restaurant sowie im Strandgrill Mirablau und der Cafeteria El Patio. In der gepflegten Aussenanlage befinden sich die Süsswasser-Poollandschaft, die von Sonnenterrassen umgeben ist sowie die beiden Pool-/Snackbars «La Palapa» und «Dunas». Liegen, Sonnenschirme und Badetücher am Pool sind inklusive. Diverse Sportmöglichkeiten stehen den Kunden kostenlos zur Verfügung.
Unterkunft | Die Studios Premium verfügen über ein kombiniertes Wohn-/Schlafzimmer mit Kitchenette, Dusche/WC, Föhn, Telefon, Mietsafe, Sat.-TV, Klimaanlage und Balkon oder Terrasse. Die Appartements haben ein zusätzliches Schlafzimmer. Wahlweise auch mit Meerblick Premium, Privilege oder Selection Club buchbar.
Transfer | Flughafen – Hotel: 80 Min. (85 km).

Unsere Meinung | Ein atemberaubendes Familienparadies. Bei Kindern und Erwachsenen lässt dieses Resort keine Wünsche offen.

Angebot: Eine Woche (pro Person inkl. Halbpension Plus) ab Bern Airport.

ab CHF **1050.–**

Doppelzimmer Superior Kat A Meerseite

Universal Hotel Lido Park ****

Peguera | Im Hotel Universal Lido Park entspannen Sie direkt am Meer oder unter schattigen Pinien. Unweit können Sie bummeln und flanieren und den Ferienort Peguera in seiner ganzen Vielfalt erleben und geniessen.

Lage | Das beliebte Hotel liegt einzigartig in Paguera, zwischen zwei fantastischen Stränden, die über Treppen miteinander verbunden sind. Die Anlage ist von Pinien umsäumt und bietet die perfekte Ausgangslage für Wanderungen und Fahrradtouren durch das hügelige Hinterland. In wenigen Gehminuten erreichen Sie das Zentrum von Paguera mit Geschäften, Boutiquen, Restaurants und Bars. Nach Palma Stadt sind es rund 22 km.
Infrastruktur | Das Viersterne-Hotel wurde im Jahr 2017 komplett renoviert und umfasst 268 Zimmer. Es bietet eine Réception, Lobby, WLAN in der ganzen Anlage kostenlos, Lift, Kiosk, eine Sonnenterrasse, Pool mit Liegestühlen und Sonnenschirmen (kostenpflichtig) sowie eine Poolbar. Weiter hat es eine Salon-Bar mit zwei Terrassen und einen separaten Salon mit kleiner Bibliothek, im Buffetrestaurant gibt es eine Live-Cooking-Station und bei schlechtem Wetter können Sie das Hallenbad und Sauna nutzen. Das Hotel hat für die Aktiven einen Fitnessraum, Tischtennis und Fahrradverleih mit Rennräder, E-Bikes sowie Mountainbikes. Geführte Wanderungen werden ab dem Hotel angeboten.
Unterkunft | Die Doppelzimmer 21 – 25 m² gross sind mit Dusche, WC, Haartrockner, Klimaanlage, Heizung, Safe, TV, Telefon, Kühlschrank und Balkon ausgestattet. Auch buchbar mit seitlichem Meerblick. Die Superior Zimmer seitl. Meerblick 25 – 30 m² bieten bei gleicher Ausstattung eine Sitzecke, einen Schreibtisch und Badewanne. Auch mit direktem Meerblick buchbar.
Transfer | Flughafen – Hotel: 35 Min. (25 km).

Unsere Meinung | Ein Klassiker. Und ein Hotel, welches auf zahlreiche Stammgäste baut. Wer einmal da war, kehrt immer gerne hierhin zurück.

Angebot: Eine Woche (pro Person inkl. Frühstück) ab Bern Airport.

ab CHF **990.–**

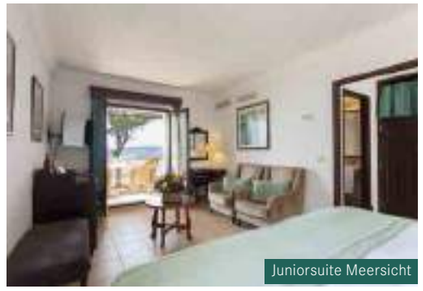

Juniorsuite Meersicht

Hotel Bendinat ****

Portals Nous | Das charmante Hotel direkt am Meer mit einer Felsenbucht, bei der man das Schwimmen und das Tauchen geniessen kann, bietet viel Privatsphäre, eine ausgezeichnete Küche und erholsame Ferien unweit der Hauptstadt Palma de Mallorca.

Lage | Das 4-Stern inseltypische Hotel Bendinat besticht durch seine Lage direkt am Meer mit spektakulärem Blick über die Küste. Besonders geschätzt wird die Küche des À-la-carte Restaurants «Las Terrazas del Bendinat». Der nächste Sandstrand liegt 500m entfernt. Nach Palma Stadt sind es rund 10 Fahrminuten und nach Portals Nous ca. 2 km. Der beliebte Golfplatz Real Bendinat ist rund 2 km entfernt.
Infrastruktur | Das mediterrane Herrenhaus umfasst 62 Zimmer verteilt in verschiedenen Gebäuden und bietet eine Réception, Lift, Bibliothek, Gartenanlage mit Sonnenterrasse, ein Outdoorpool mit Sonnenschirmen und Liegestühlen, Badetücher ohne Gebühr, WLAN im gesamten Hotel kostenlos und Parkmöglichkeiten. Das Hotel hat direkten Zugang ins Meer durch eine Felsenbucht. Man kann zwischen Frühstück oder Halbpension (Abendessen À-la-carte im Restaurant Las Terrazas del Bendinat) wählen.
Unterkunft | Die Doppelzimmer sind ausgestattet mit Klimaanlage, Heizung, Safe, Schreibtisch, Minibar, Telefon, WLAN, Sat-TV, Bademantel und Slipper, Föhn, Balkon oder Terrasse mit Sitzgelegenheit, auch mit Meerblick buchbar. Die Juniorsuiten mit Meerblick sind gleicher Ausstattung wie die Doppelzimmer. Die Suite Meerblick ist rund 40 – 45 m² gross und hat ein separates Schlafzimmer und ein Wohnbereich mit Sofa.
Transfer | Flughafen – Hotel: 25 Min. (18 km).

Unsere Meinung | Das Hotel Bendinant überzeugt mit Service und der unbestechlichen Lage direkt am Meer. Es ist auf die Ansprüche der Golfer perfekt eingestellt und besticht durch kulinarische Höhenflüge.

Angebot: Eine Woche (pro Person inkl. Frühstück) ab Bern Airport.

ab CHF **1180.–**

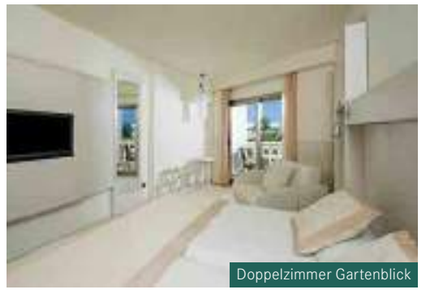

Doppelzimmer Gartenblick

Iberostar Albufera Playa ****

Playa de Muro | Das artenreiche Ökosystem des Naturschutzgebietes Albufera um die Ecke, der Playa de Muro vor der Zimmertür und exquisite mallorquinische Küche mit herzlicher Gastfreundschaft im Restaurant – dies und noch viel mehr erwartet Sie im Iberostar Albufera Playa.

Lage | Direkt am feinsandigen, langen, flachabfallenden Sandstrand Playa de Muro gelegen und rund 10 km vom Hafen von Alcudia entfernt. Verschiedene Restaurants und Einkaufsmöglichkeiten befinden sich in unmittelbarer Umgebung.
Infrastruktur | Das moderne, grosszügig gestaltete Schwesterhotel des Iberostar Alcudia Park (Familienhotel) ist für Paare und Singles geeignet. Zur Einrichtung gehören eine Réception, Lobbybar, WLAN kostenlos, Buffet-Hauptrestaurant sowie 4 weitere Buffet- und À-la-carte Restaurants und 2 Bars. Wählbar zwischen Halbpension, Vollpension oder All inklusive. Weiter gibt es Coiffeur, Kiosk, eine grosse Gartenanlage mit 3 Süsswasserpools sowie eine Poolbar. Nutzung von Liegestühlen und Sonnenschirmen am Pool ist kostenlos, am Strand gegen Gebühr. Badetücher gegen Depot. Für die Aktiven gibt es einen Fitnessraum, Tischtennis, Volleyball, Aerobic und vieles mehr. Im Spabereich können Sie sich verwöhnen lassen.
Unterkunft | Die Doppelzimmer sind komfortabel ausgestattet mit Dusche, WC, Föhn, Bettsofa, Telefon, Sat-TV, WLAN, Mietsafe, Minibar, Klimaanlage, Balkon oder Terrasse. Auch mit Gartensicht, seitl. Meerblick und direktem Meerblick buchbar. Die Doppelzimmer Priority Location befinden sich in den obersten Etagen. Die Star Prestige Zimmer behinhalten Annehmlichkeiten wie Bademantel, Hausschuhe und Kaffeemaschine, eine gefüllte Minibar bei Ankunft sowie Zugang zur exklusiven Chill-Out-Dachterrasse mit Infinity-Pool und balinesischen Betten. Weitere Kategorien wie Suiten auf Anfrage.
Transfer | Flughafen – Hotel: 60 Min. (65 km).

Unsere Meinung | Playa de Muro ist und bleibt einer der schönsten Strände von Mallorca. Wer endlose Spaziergänge mag, ein zwangloses aber stilvolles Ambieten und gutes Essen ist hier genau richtig. Familien empfehlen wir das Schwesterhotel Iberostar Ablufera Park.

Angebot: Eine Woche (pro Person inkl. Halbpension) ab Bern Airport.

ab CHF **1270.–**

Doppelzimmer

Cap Vermell Grand Hotel ****

Cap Vermell | Inmitten der Natur wurde im Jahr 2016 diese Luxusoase der Park Hyatt Gruppe eröffnet. Ruhe und Privatsphäre verbunden mit erstklassigem Service und ausgezeichneter Küche sind hier garantiert.

Lage | Das im Stil eines traditionellen mallorquinischen Bergdorfes errichtete Luxushotel liegt im Nordosten Mallorcas in Cap Vermell. Der 18-Loch-Golfplatz Canyamel befindet sich in direkter Umgebung und mehrere Strände und Städtchen sind in wenigen Fahrminuten erreichbar.
Infrastruktur | Das Hotel verfügt insgesamt über 142 Zimmer, die sich über 18 Gebäude auf drei Etagen verteilen. Zum Aussenbereich zählen ein grün bewachsener Innenhof sowie eine grosszügige Gartenanlage mit Sonnenterrasse und drei Pools. Liegestühle, Sonnenschirme und Badetücher sind kostenlos. Weiter bietet das Hotel einen Empfangsbereich mit Réception, WLAN, Wintergarten und Geldautomat. Insgesamt stehen den Gästen drei Restaurant zur Auswahl, die alle über eine Terrasse verfügen: Das traditionelle Restaurant «Balearic» mit regionalen Speisen, das Spezialitätenrestaurant «Tapas Bar» und das mit einem Michelin-Stern ausgezeichnete Gourmetrestaurant «VORO» ab 18 Jahren. Nebst dem Golfen gehören auch ein Fitnesscenter, Aqua Fitness, Pilates, Yoga und Zumba zum Sportangebot. Der Wellnessbereich «Serenitas» besteht aus zwei Saunen, Tauchbecken, Eisbrunnen/-grotte und Erlebnisduschen. Für die kleinen Gäste gibt es einen Miniclub (4-12 Jahre).
Unterkunft | Zur Grundausstattung der Zimmer gehören eine Minibar, Klimaanlage, Heizung, Flatscreen-TV, Radio, iPod-Docking-Station und Tablet. Das Badezimmer verfügt über eine separate Badewanne und Dusche, WC, Bademantel, Slipper, Föhn und Kosmetikspiegel. Die buchbaren Kategorien reichen vom Grand Deluxe Zimmer über Junior Suiten bis zu den Grand Suiten mit einem oder zwei Schlafzimmern. Wahlweise mit Garten und Terrasse oder Balkon mit Resort- oder Talblick.
Transfer | Flughafen – Hotel 50 Min. (72 km).

Unsere Meinung | Das Cap Vermell Grand Hotel vereinigt mallorquinische Tradition mit exklusivem Design zu einem echten Luxus Retreat. Eingebettet in die Natur.

Angebot: Eine Woche (pro Person inkl. Frühstück) ab Bern Airport.

ab CHF **2280.–**

Doppelzimmer Terrassa

Son Penya ****

San Llorenç | Das Fincahotel nur für Erwachsene ist ein idealer Ort zum Entspannen und Erneuern. Umgeben von völlig unberührter Landschaft zeichnet sich das Bijou durch erstklassigen Service aus.

Lage | Das Son Penya ist nur wenige Kilometer von der Stadt San Llorenç in der Nähe von Manacor auf Mallorca entfernt, umgeben von einer völlig unberührten 200'000 m² grossen Landschaft in einer alten mallorquinischen Finca. In Cala Millor (ca. 13 km) und Cala Ratjada (ca. 22 km) finden Sie zahlreiche Einkaufs- und Unterhaltungsmöglichkeiten.
Infrastruktur | Reisende können zwischen 6 Junior-Suiten und 6 Doppelzimmer wählen, diese verteilen sich auf ein Hauptgebäude und 3 Nebengebäude. Die Finca wurde im Jahr 2016 zuletzt renoviert und verfügt über eine Réception, Gartenanlage mit Sonnenterrasse, einen Outdoor- wie Indoorpool (Liegen gegen Gebühr), Hotelsafe, Kinderpool, WIFI kostenlos, Parkplatz, Rollstuhlgerechte Einrichtungen sind vorhanden. Zu den gastronomischen Einrichtungen gehören ein Restaurant mit Terrasse, ein Weinkeller, Frühstückssaal, ein Café und eine Bar. Das Hotel ist inklusive Frühstück oder auch mit Halbpension buchbar. Im Wellnessbereich finden Sie ein Whirlpool, eine Sauna, ein Hammam, ein Schönheitssalon, Solarium und diverse Massageanwendungen. Fitnessbereich sowie Fahrradverleih vorhanden, weiter organisiert das Hotel gerne Bootstouren, Reitausflüge, Wandertouren. Yogastunden finden auf der Sonnenterrasse statt. Mehrere Golfplätze befinden ich in unmittelbarer Umgebung.
Unterkunft | Die Standard Doppelzimmer mit Balkon oder Terrasse verfügen über ein King-Size-Bett, Jacuzzi, Heizung, Wasserkocher, Minibar, Balkon oder Terrasse, Internet, Safe und Sat-TV sowie zentral gesteuerter Klimaanlage. Die Juniorsuiten 50m2 sind geräumiger bei gleicher Ausstattung mit Terrasse.
Transfer | Flughafen – Hotel: 45 Min. (60 km). Wir empfehlen ab/bis Flughafen ein Mietauto.

Unsere Meinung | Im Son Penya können Sie sich auf hohem Niveau verwöhnen lassen. Das einzigartige Ambiente, die kulinarischen Highlights und der ausgezeichnete Service lassen die Zeit still stehen.

Angebot: Eine Woche (pro Person inkl. Frühstück) ab Bern Airport.

ab CHF **1750.–**

18+

Schadenskizze

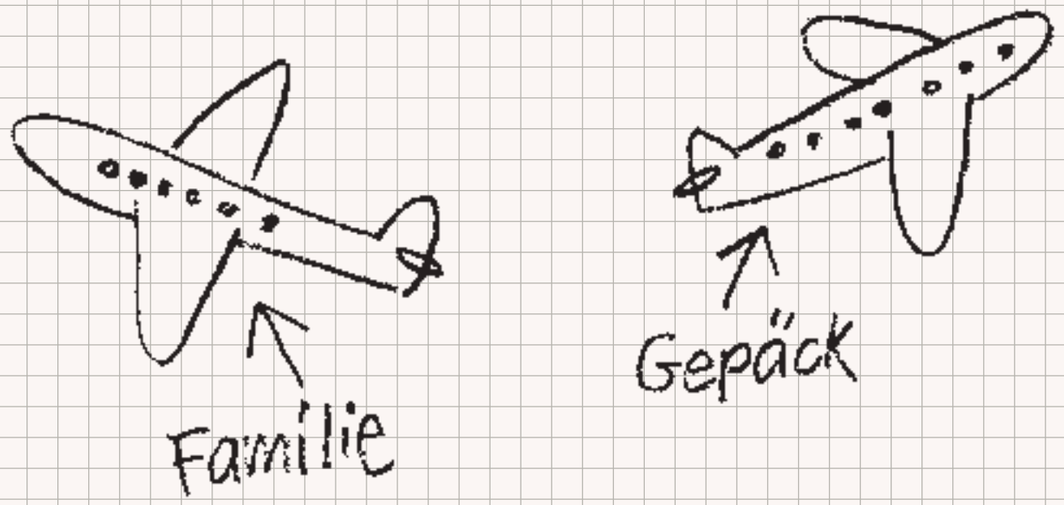

Was immer kommt – wir helfen Ihnen rasch und unkompliziert.

Generalagentur Thun
mobiliar.ch/thun

Generalagentur Spiez
mobiliar.ch/spiez

Generalagentur Interlaken-Oberhasli
mobiliar.ch/interlaken-oberhasli

Generalagentur Bern-West
mobiliar.ch/bern-west

Generalagentur Bern-Stadt
mobiliar.ch/bern-stadt

die Mobiliar

Andalusien

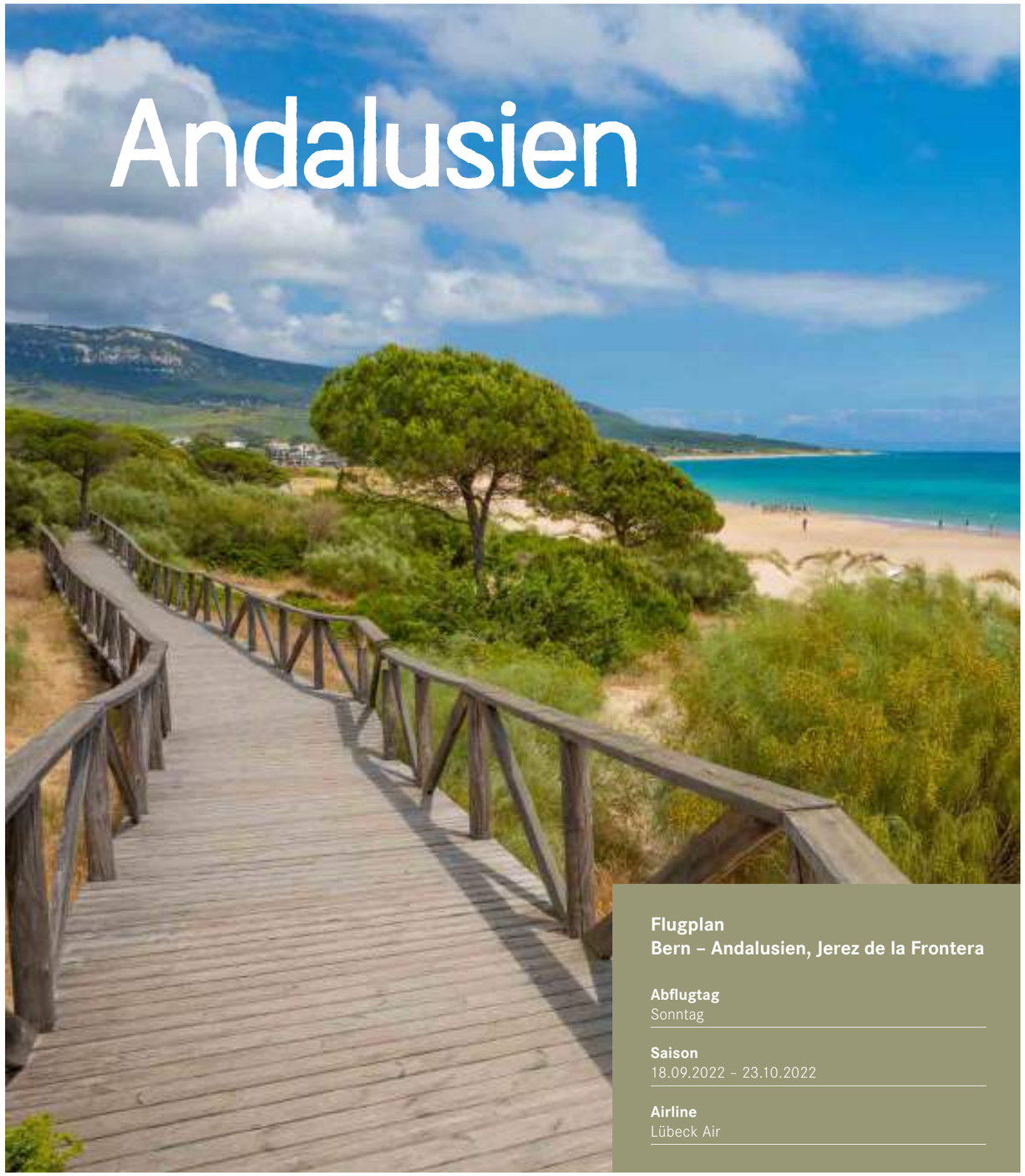

Flugplan
Bern – Andalusien, Jerez de la Frontera

Abflugtag
Sonntag

Saison
18.09.2022 – 23.10.2022

Airline
Lübeck Air

Hotels in Andalusien

1. FERGUS Conil Park 12
2. Hipotels Flamenco Conil 12
3. Iberostar Selection Andalucia Playa 13
4. Hipotels Barrosa Park 13
5. Aparthotel las Dunas 14
6. Iberostar Royal Andalus 14

Doppelzimmer Meersicht

FERGUS Conil Park ****

Conil de la Frontera | Die moderne und familiäre Viersterne- Hotelanlage wurde im andalusischen Dorfstil erbaut und bietet einen herrlichen Blick auf den kilometerlangen Sandstrand von Conil de la Frontera.

Lage | Die Bungalowanlage befindet sich in einer ruhigen Wohngegend in herrlicher Panoramalage. Zur Altstadt mit ihrem spanischem Charme und der ursprünglichen Atmosphäre sind es nur 10 Gehminuten. Zahlreiche Einkaufs- und Unterhaltungsmöglichkeiten sowie Restaurants und Bars befinden sich in der Nähe. Der lange, schöne Sandstrand ist über eine schmale Strasse und Treppe zu erreichen.
Infrastruktur | Das familiäre Hotel mit moderner Architektur verfügt über insgesamt 185 Zimmer auf 2 bzw. 3 Etagen (mit Lift) in mehreren Gebäuden. Über die Wintersaison 2019/20 wurden alle Zimmer renoviert. Zu den Annehmlichkeiten zählen eine Réception mit Mietsafes, SAT-TV-Raum, Internetecke (inklusive), WLAN (inklusive), Restaurant und Bar. In der schön angelegten Aussenanlage befindet sich ein Garten mit Süsswasser-Swimmingpool, Liegewiesen und Poolbar. Liegen und Sonnenschirme sind am Pool inklusive, am Strand gegen Gebühr. Badetücher gegen Kaution.
Unterkunft | Die modern und freundlich eingerichteten Doppelzimmer verfügen über eine Minibar (gegen Gebühr), Klimaanlage, Mietsafe, LCD-SAT-TV, Telefon, Bad mit Badewanne und integrierter Dusche, WC, Föhn und Balkon oder Terrasse. Wahlweise mit Meerblick buchbar.
Transfer | Flughafen – Hotel 65 Min. (75 km).

Unsere Meinung | Ein Geheimtipp mit gutem Preis-Leistungs-Verhältnis für diejenigen, die die Nähe zu einem Städtchen schätzen.

Angebot: Eine Woche (pro Person inkl. Frühstück) ab Bern Airport.

ab CHF **981.–**

Doppelzimmer Meersicht

Hipotels Flamenco Conil ****

Conil de la Frontera | Das beliebte Viersternhotel besticht durch die leicht erhöhte Lage mit wunderbarem Ausblick. Es kombiniert gemütliche Strandferien und persönliches Ambiente. Es kombiniert gemütliche Strandferien und gemütliches Ambiente mit ausgezeichnetem Service und herzlicher Gastfreundschaft.

Lage | Das Hotel liegt ruhig auf einer Anhöhe direkt am Meer. Der lange, flachabfallende Sandstrand ist leicht über eine Treppe erreichbar. Das typisch andalusische Fischerstädtchen Conil liegt knapp 3 km entfernt und bietet zahlreiche Restaurants und Geschäfte. Durch die zentrale Lage an der Costa de la Luz können umliegende Städte und Sehenswürdigkeiten Andalusiens bequem erreicht werden.
Infrastruktur | Die Anlage mit 114 Zimmer verfügt über eine Lobby mit Réception, TV-Lounge, WLAN kostenlos, Hauptrestaurant, À-la-carte Restaurant mit lokalen und internationalen Spezialitäten, Bar/Café, Poolbar, Strandbar, Shops sowie eine schöne Gartenanlage mit Sonnenterrasse, Pool und Planschbecken. Zudem bietet das Hotel diverse Sport- und Wellnessangebote. Saisonales Soft- Unterhaltungsprogramm für Erwachsene und Kinderclub runden das Angebot ab. Die Nutzung von Liegestühlen und Sonnenschirmen ist am Pool kostenlos und am Strand gegen Gebühr. Badetücher sind gegen Depot erhältlich.
Unterkunft | Die Zimmer verteilen sich über 3 Stockwerke. Die hell eingerichteten Doppelzimmer verfügen über Bad oder Dusche, WC, Föhn, Klimaanlage, Sat.-TV, Telefon, WLAN, Minibar, Mietsafe sowie Balkon oder Terrasse. Auch mit Meersicht buchbar.
Transfer | Flughafen – Hotel 65 Min. (75 km).

Unsere Meinung | Ungezwungene Strandferien an toller Lage. Unweit vom Meer und der Altstadt von Conil bietet das Hotel eine ideale Lage für erlebnisreiche Badeferien.

Angebot: Eine Woche (pro Person inkl. Frühstück) ab Bern Airport.

ab CHF **897.–**

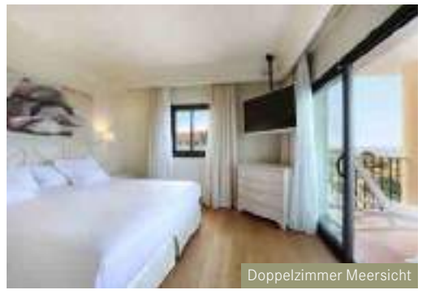

Doppelzimmer Meersicht

Iberostar Selection Andalucia Playa *****

Novo Sancti Petri | Mittendrin und doch wunderbar ruhig: Das im andalusischen Stil erbaute Fünfsterne-Hotel lädt seine Gäste zu echten Ferien ein. Entspannen Sie am Sandstrand oder an einem der vielen Pools.

Lage | Das attraktive Hotel ist direkt am wunderschönen Dünenstrand «Playa de la Barrosa» gelegen. Etwa 400 m entfernt befindet sich ein Einkaufszentrum. Einen Anschluss an das öffentliche Verkehrsnetz können Sie bequem zu Fuss erreichen. In der Nachbarschaft befindet sich ausserdem der 36-Loch Golfplatz Novo Sancti Petri.
Infrastruktur | Die renovierte Anlage mit 274 Zimmer ist im andalusischen Baustil gehalten und bietet eine gemütliche Atmosphäre. Zur Einrichtung gehören eine Empfangshalle mit Réception, Lounge, Premium-WLAN kostenlos; Buffet-Hauptrestaurant mit Live-Cooking-Stationen, 1 À-la-carte Restaurant mit regionalen Spezialitäten (nur für Mittagessen), Gourmetrestaurant, Sea Soul Beach Club, Bar. Coiffeur, Geschäfte. Im Aussenbereich befindet sich ein Pool mit Sonnenterrasse und Pool-/Snackbar. Nutzung von Liegestühlen und Sonnenschirmen am Pool kostenlos, am Strand gegen Gebühr. Badetücher gegen Kaution.
Unterkunft | Die Doppelzimmer verfügen über Bad, WC, Föhn; Telefon, Radio, Sat.-TV, Premium-WLAN, Mietsafe, Minibar, Klimaanlage/Heizung (zentral gesteuert), Balkon oder Terrasse. Auch mit seitlicher Meersicht oder mit direktem Zugang zum Pool buchbar. Die Junior Suiten bieten bei gleicher Grundausstattung 1 Schlafzimmer sowie 1 optisch abgetrennten Wohn-/Schlafraum mit Bettsofa; Balkon mit Meersicht. Die Suiten befinden sich in erster Strandreihe und verfügen bei gleicher Ausstattung wie die Junior Suiten über 1 Schlafzimmer und 1 separaten Wohn-/Schlafraum mit Bettsofa, Balkon oder Terrasse mit Liegestühlen und Meersicht.
Transfer | Flughafen – Hotel 60 Min. (65 km).

Unsere Meinung | Erholung pur bietet dieses kürzlich renovierte Erstklasshotel der beliebten und bewährten spanischen Hotelkette Iberostar.

Angebot: Eine Woche (pro Person inkl. Frühstück) ab Bern Airport.

ab CHF **1219.–**

Doppelzimmer Standard Meerblick

Hipotels Barrosa Park ****

Novo Sancti Petri | Die beliebte, neu renovierte Viersterne-Hotelanlage ist direkt am langen Dünenstrand mit traumhaft gestalteter Gartenlandschaft gelegen und bietet beste Voraussetzungen für entspannte Ferientage.

Lage | Direkt am kilometerlangen, feinsandigen Dünenstrand mit herrlicher Aussicht gelegen. In Novo Sancti Petri gibt es eine Vielzahl an Restaurants, Bars und Geschäften. Einige Einkaufs- und Verpflegungsmöglichkeiten finden Sie auch im nahe gelegenen kleinen Einkaufszentrum.
Infrastruktur | Die neu renovierte Hotelanlage verfügt über insgesamt 384 Zimmer und bietet eine Empfangshalle mit Réception, Lifts, Mietsafe, Internetecke an der Lobbybar (gegen Gebühr), WLAN kostenlos, Buffetrestaurant, 1 À-la-carte Restaurant mit regionaler Küche, Friseur, Boutique, Fitnessraum und Hallenbad. Palmenreiche Gartenanlage mit Süsswasserpool, Sonnenterrassen und Pool-/ Snackbar. Nutzung von Liegestühlen und Sonnenschirmen am Pool kostenlos, am Strand gegen Gebühr. Badetücher am Pool gegen Kaution.
Unterkunft | Die Doppelzimmer verfügen über Bad/ WC, Föhn, Telefon, Sat.-TV, Mietsafe, Minibar, Klimaanlage, Balkon oder Terrasse mit Sicht auf den Golfplatz. Auch mit seitlicher Meersicht buchbar. Die Familienzimmer verfügen zusätzlich über 2 Bettsofas. Die Appartements bieten bei gleicher Grundausstattung 1 Schlafzimmer sowie 1 separaten Wohn-/Schlafraum mit 2 Bettsofas und Kitchenette mit Minikühlschrank, Mikrowelle und Kaffeemaschine.
Transfer | Flughafen – Hotel 60 Min. (65 km).

Unsere Meinung | Lassen Sie sich im Wellnessbereich verwöhnen und nutzen Sie die vielfältigen Sportangebote. Ein Urlaub, bei dem keine Wünsche offen bleiben.

Angebot: Eine Woche (pro Person inkl. Frühstück) ab Bern Airport.

ab CHF **946.–**

Doppelzimmer Standard

Aparthotel las Dunas ***(*)

Novo Sancti Petri | Die sehr gepflegte und gut geführte Appartementanlage mit spanischem Ambiente liegt direkt am wunderschönen Sandstrand. Grosszügige Appartements versprechen einen entspannten Familienurlaub.

Lage | Direkt am feinsandigen, leicht abfallenden Dünenstrand von Novo Sancti Petri gelegen. Einkaufsmöglichkeiten, Restaurants und Bars befinden sich in etwa 500 m Entfernung. Zum Ort Novo Sancti Petri sind es ca. 700 m
Infrastruktur | Die Anlage besteht aus insgesamt 300 Appartements, aufgeteilt auf mehrere 3-stöckige Gebäude. Es gibt eine Réception mit Mietsafe, Lift, Bar, WLAN (in der gesamten Anlage kostenlos), ein Restaurant sowie eine Snackbar und einen Minimarkt. Im Aussenbereich befinden sich 2 Süsswasser-Swimmingpools und ein Kinderbecken, eine Liegewiese und eine Poolbar (Juni-September). Liegen und Sonnenschirme am Pool inklusive, am Strand gegen Gebühr.
Unterkunft | Die Appartements verfügen über Bad/ WC, einen Wohn-/Schlafraum mit Schlafsofa, separates Schlafzimmer, Kitchenette, Essecke, Telefon, Sat.-TV, Klimaanlage und Balkon oder Terrasse. Auch mit seitlichem oder direktem Meerblick buchbar.
Transfer | Flughafen – Hotel 60 Min. (65 km).

Unsere Meinung | Geniessen Sie unvergessliche Tage mit der ganzen Familie in diesem Aparthotel. Während Sie ein Sonnenbad am kilometerlangen Dünenstrand geniessen, werden die Kleinen optimal im Miniclub versorgt.

Angebot: Eine Woche (pro Person inkl. Frühstück) ab Bern Airport.

ab CHF **904.–**

Doppelzimmer Meersicht

Iberostar Royal Andalus ****

Novo Sancti Petri | Gniessen Sie erholsamen Familienurlaub an einem der schönsten Strände Spaniens. Das Royal Andalus umsorgt Sie mit gutem Essen, freundlichem Personal und grossem Kinderpoolbereich.

Lage | An bester Strandlage, direkt am flach abfallenden Sandstrand «La Barrosa». Einkaufsmöglichkeiten, Bars und Restaurants befinden sich in Gehdistanz. Die nächste Bushaltestelle befindet sich hinter dem Hotel (Verbindung nach Chiclana de la Frontera 10 km).
Infrastruktur | 24-h-Réception, Buffet-Restaurant aufgebaut wie ein Gourmet-Markt, À-la-carte Restaurant «La Bodega», Gourmet-Restaurant «Catária» mit Grill-Spezialitäten, Lobbybar, Poolbar, Strandbar «Sea Soul Beach Club» (saisonal), Souvenirshop. Schwimmbad, Sonnenterrasse mit Bali-Liegen, Kinderplanschbecken, Strandtücher gegen Depot, kostenlose Schirme und -Liegen am Pool (am Strand gegen Gebühr), 2 Veranstaltungsräume, Parkplätze gegen Gebühr, Premium-WLAN kostenlos. Am Abend abwechslungsreiche Unterhaltung mit Livemusik. Kinderanimation «Star Camp»: «Monkey» (4–7 J., Mai – Oktober) «Dolphin» (8–12 J.) und «Eagle» (13–17 J.) Juli/August.
Unterkunft | 274 Zimmer, alle mit Balkon oder Terrasse, Bad oder Dusche, WC, Föhn, Telefon, TV, WLAN, Minibar, Safe, Klimaanlage. Doppelzimmer mit Gartenblick, seitlichem Meerblick, Meerblick oder als Doppelzimmer Priority Location (beste Lage) buchbar. Die Doppelzimmer Sharing Pool im Erdgeschoss haben einen direkten Zugang zum separaten Schwimmbad in diesem Bereich. Die Juniorsuiten mit Meerblick verfügen über ein Schlafzimmer und ein separates Wohnzimmer mit Schlafsofa. Die Seniorsuiten mit Meerblick haben die gleiche Einrichtung wie die Juniorsuiten, sind jedoch grösser. Die Superior Suiten mit Meerblick verfügen über 2 Schlafzimmer mit Doppelbett und ein separates Wohnzimmer.
Transfer | Flughafen – Hotel 62 Min. (50 km).

Unsere Meinung | Ideal für Familien und Golfspieler.

Angebot: Eine Woche (pro Person inkl. Halbpension) ab Bern Airport.

ab CHF **1212.–**

Ihre Sommerferien ab Bern:

Direktflüge mit Helvetic Airways, Lübeck Air und SFS Swiss Flight Services

Gediege Flüge

Kein Warten, kein Stress, kein Gedränge. Fliegen Sie ab Bern und geniessen Sie die Vorteile eines kleinen, feinen Regionalflughafens: kurze Check-in-Zeiten, bequeme ÖV-Anbindung, Parking ab 10 Franken pro Tag, kurze Wege, familiäres Ambiente. Bern Airport – so gut wie ein grosser Flughafen, nur angenehmer.

Einfach. Schnell. Weg.

bernairport.ch

BERN AIRPORT

Sardinien

Flugplan
Bern – Sardinien, Olbia

Abflugtag
Samstag

Saison
14.05.2022 – 30.07.2022
27.08.2022 – 15.10.2022

Airline
Lübeck Air

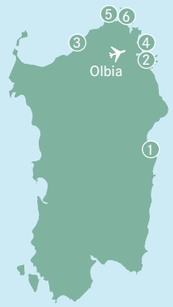

Hotels in Sardinien

1 Tirreno Resort 18
2 Hotel Ollastu 18
3 Hotel Relax Torreruja Thalasso & SPA 19
4 Hotel Gabbiano Azzurro 19
5 Resort Valle dell'Erica Thalasso & Spa 20
6 Capo d'Orso Thalasso & Spa 20

Modern Two Bedroom

Tirreno Resort ***

Cala Liberotto | Das Arenas Resort Tirreno ist eine äusserst familienfreundliche Ferienanlage und liegt direkt an der Bucht von Cala Liberotto, am Golf von Orosei. Hier ist Erholung rund um die Uhr garantiert.

Lage | Umgeben von Pinienbäumen und je nach Wohnlage 5 bis 10 Gehminuten vom wunderschönen Sandstrand entfernt, bietet die Anlage beste Voraussetzungen für erholsame Ferien.
Infrastruktur | Das Hotel umfasst 81 Appartements im Hauptgebäude und 76 geräumige Studios sowie 3 grosszügige Villen in den Nebengebäuden. Das Buffet-Restaurant mit grosser Terrasse und Bar ist bei den Feriengästen besonders beliebt. Neben der Poolanlage hat es für Kinder einen Spielplatz und einen Miniclub. Fitnessraum, Aquagym, Aerobic, Tischtennis, Boccia, Basketball, Beachvolley kostenlos. Velo-Verleih, Tennis, Minigolf, Kanu, Tauchen und Nordic-Walking gegen Gebühr. Badetücher, Schirme und Liegen am Pool und Strand kostenlos.
Unterkunft | Alle Wohneinheiten sind grosszügig eingerichtet und verfügen über Dusche/WC, Föhn, TV, Telefon, Klimaanlage/Heizung, Safe, Minikühlschrank und Kaffeemaschine. Die Classic Bungalow Rooms (2er-Studios) befinden sich grösstenteils im 1. Stock mit Balkon, die Classic Bungalow Rooms Garden (3er-Studios) im Erdgeschoss mit Terrasse. Die Modern Two Bedrooms im 1. und 2. Stock verfügen über Balkon, Schlafzimmer, separates Wohn-/Schlafzimmer und Sofa. Auf Anfrage zusätzliches Sofabett. Die modernen Two Bedrooms Garden im Erdgeschoss wurden im Winter 2019 renoviert. Die Premium Two Bedrooms befinden sich im 3. Stock mit Balkon. Baby-/Kinderbett nicht möglich. Die Modern Two Bedroom Suites verfügen über ein zusätzliches Schlafzimmer. Weitere Zimmerkategorien wie Panoramasuiten mit Premiumpaket auf Anfrage.
Transfer | Flughafen Olbia – Hotel: 90 Min. (80 km).

Unsere Meinung | Das Resort gilt als das beliebtestes Sport- und Familienhotel auf ganz Sardinien. Hier lohnt es sich, früh zu buchen.

Angebot: Eine Woche (pro Person inkl. Frühstück) ab Bern Airport.

ab CHF **990.–**

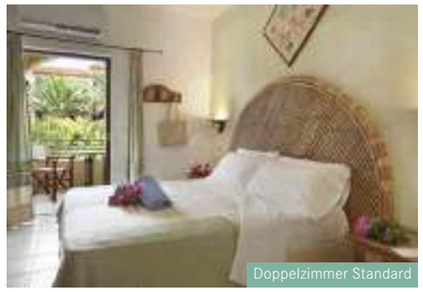

Doppelzimmer Standard

Hotel Relax Torreruja Thalasso & SPA ****

Isola Rossa | Das stilvolle Ferienhotel der gehobenen Mittelklasse liegt inmitten von traumhaften Sandstränden und einem von Granitfelsen umgebenen Yachthafen. Das Thalasso-Center bietet Wellness pur.

Lage | Etwas erhöht und nur ca. 200 m vom herrlich feinsandigen Badestrand entfernt. An einem einzigartigen Küstenabschnitt gelegen, welcher einen fantastischen Panoramablick auf das Meer und die wunderschönen Sonnenuntergänge bietet – im malerischen Fischerdorf von Isola Rossa. Im touristischen Ortszentrum befinden sich zahlreiche Geschäfte, Restaurants und Bars.
Infrastruktur | Das exklusive Wellness-Hotel verfügt über 124 Zimmer, eine helle Empfangshalle mit Réception und WLAN kostenlos. Buffet-Hauptrestaurant mit mediterranen und sardischen Gerichten, À-la-carte Restaurant auf der Terrasse. Im schönen Aussenbereich befindet sich ein Meerwasserpool mit Sonnenterrasse sowie eine Poolbar. Die Nutzung von Liegestühlen und Sonnenschirmen beim Pool ist kostenlos, am Strand gegen Gebühr.
Unterkunft | Die im landestypischen Stil eingerichteten Doppelzimmer verfügen über Dusche, WC, Föhn, Telefon, Sat.-TV, Safe, Minibar, Klimaanlage, Balkon oder Terrasse. Die Doppelzimmer Deluxe sind gleich ausgestattet wie die Doppelzimmer, verfügen jedoch zusätzlich über zwei Schlafsessel. Die Familienzimmer Relax sind gleich eingerichtet wie die Doppelzimmer plus Wohnbereich mit zwei gemauerten Schlafsofas oder zweitem Raum mit zwei getrennten Betten, mit Terrasse. Die geräumigen Suiten verfügen über ein Wohn-/Schlafzimmer mit zwei gemauerten Bettsofas oder zwei Schlafsesseln sowie ein separates Schlafzimmer, Balkon oder Terrasse mit Meersicht.
Transfer | Flughafen Olbia – Hotel 70 Min. (80 km).

Unsere Meinung | Stilvolles Badeferienhotel an Panoramalage mit guten Ausgehmöglichkeiten in der Hochsaison (Mai – September). Für Wellness-Liebhaber bietet das Hotel zahlreiche Angebote.

Angebot: Eine Woche (pro Person inkl. Halbpension) ab Bern Airport.

ab CHF **1300.–**

Doppelzimmer

Hotel Ollastu ****

Costa Corallina | Das Hotel Ollastu begrüsst seine Gäste mit einem über hundert Jahre alten Olivenbaum am Hoteleingang. Für einen gelungenen Urlaub sorgen komfortable Zimmer und ein traumhafter Strand.

Lage | Das komfortable Erstklasshotel liegt auf einem Hügel, harmonisch eingebettet in eine grosszügige Gartenanlage mit Blick auf die wunderschöne Bucht und die vorgelagerte Insel Tavolara. Den Strand erreichen Sie in ca. 500 m und das kleine Städtchen Porto San Paolo in ca. 1.5 km.
Infrastruktur | Das Hotel umfasst 54 Zimmer. Réception, typisch sardisches Restaurant mit Panorama-Terrasse im Hauptgebäude, Piano-Bar, Café-Bar, Fernsehraum, kostenloses WLAN, 2 Süsswasserpools mit Sonnenterrasse und Whirlpool, kostenlose Liegen und Schirme am Pool, Badetücher sowie Liegen und Schirme am öffentlichen Strand gegen Gebühr. 2 Tennisplätze, Parkplatz, Fahrradverleih, mehrmals täglicher Shuttlebus zum Strand Costa Corallina, täglicher Shuttlebus zum Strand Porto San Paolo. Gegen Gebühr: Bootsausflüge zu den umliegenden Stränden und Inseln. Golfplätze in der Umgebung.
Unterkunft | Die Zimmer sind verteilt auf diverse Reihenbungalows. Alle verfügen über Dusche, WC, Föhn, Klimaanlage, Telefon, Sat.-TV, Minibar und Safe. Doppelzimmer Standard haben einen kleinen Sitzplatz beim Eingang. Die Doppelzimmer Comfort sind etwas grösser, mit einer Terrasse mit Sicht auf den Garten. Die Doppelzimmer Superior Meersicht haben einen privaten Gartensitzplatz und die Juniorsuiten verfügen zusätzlich über eine Sitzecke, ein grosses Badezimmer und eine Terrasse mit Sicht auf den Garten und die Insel Tavolara.
Transfer | Flughafen Olbia - Hotel: 20 Min. (15 km).

Unsere Meinung | Das Hotel besticht durch seine ruhige, idyllische Lage. Ein weiteres Highlight ist das beliebte Meeresfrüchte Restaurant.

Angebot: Eine Woche (pro Person inkl. Frühstück und inkl. Mietwagen) ab Bern Airport.

ab CHF **903.–**

Doppelzimmer

Gabbiano Azzurro ****

Golfo Aranci | Das beliebte Hotel Gabbiano Azzurro mit seinem einzigartigen Charme wird von vielen Stammgästen sehr geschätzt und bietet mit seinem Privatstrand weit mehr als nur tollen Urlaub.

Lage | Das gepflegte und geschichtsträchtige Hotel liegt direkt am Meer. Der lange Sandstrand reicht bis Golfo Aranci. Weitere Ortschaften in Nordsardinien sind mit dem Bus oder mit dem Zug bequem und unkompliziert erreichbar. Einkaufsmöglichkeiten gibt es in unmittelbarer Nähe (wenige Gehminuten).
Infrastruktur | Das Hotel umfasst 80 Zimmer. Alle komfortabel eingerichtet. Grosse Lobby, das Restaurant «Blue» verfügt über eine tolle Terrasse und einen grosszügigen Speisesaal (mit Menüwahl am Abend, es werden ausschliesslich einheimische Produkte verwendet). Zudem hat es ein Snack-Restaurant mit Grill. Gäste mit Halbpension können zwischen Mittag- und Abendessen auswählen. Die schöne Poolanlage (Meerwasserschwimmbad) ist auch für Kinder geeignet. Zudem hat es eine Beach-Bar. Sonnenschirme, Liegen und Badetücher am Pool kostenlos und am Strand jeweils von Mitte Juni bis Mitte September gegen Gebühr. Kostenloses WLAN. Parkplätze vor dem Hotel und in der Garage kostenlos.
Unterkunft | Alle Zimmer mit Balkon oder Terrasse (wahlweise mit Meersicht), Bad oder Dusche, WC, Klimaanlage, Safe, TV. Die Superiorzimmer sind neu renoviert und grösser angelegt worden, die Badewanne hat eine Hydromassage-Funktion. Das Hotel bietet zudem Familiensuiten im Nebengebäude (auf Anfrage) mit direktem Zugang zum separaten Pool an. Neben einem Fitnessraum gibt es diverse Wassersportmöglichkeiten direkt am Strand (Fremdanbieter).
Transfer | Flughafen Olbia – Hotel: 25 Min. (15 km).

Unsere Meinung | Ideal für erholsame und genussvolle Badeferien. Das Hotel lebt von treuer Stammkundschaft.

Angebot: Eine Woche (pro Person inkl. Frühstück) ab Bern Airport.

ab CHF **1049.–**

Juniorsuite Meersicht «la Licciola»

Resort Valle dell'Erica Thalasso & Spa *****

Santa Teresa di Gallura | Inmitten der wunderschönen Natur Sardiniens mit traumhaften Ausblicken auf das Meer lädt dieses luxuriöse Resort zum Entspannen und Geniessen ein.

Lage | Umgeben von 1,4 km langer unbebauter Küste ist das Resort sehr ruhig gelegen. Viele Badebuchten und der öffentliche Strand sind bequem zu Fuss erreichbar. Der Ort Santa Teresa di Gallura ist ca. 12 km entfernt, nach Palau sind es ca. 18 km.
Infrastruktur | Das Resort besteht aus den Hotels Erica und La Licciola, jeweils mit eigener Réception und total 271 Zimmer. Insgesamt verfügt das Resort über 7 verschiedene Restaurants (einige Spezialitätenrestaurants mit Vorreservierung und gegen Aufpreis), 5 Bars mit Snacks und frischen Drinks und eine weitläufige Gartenanlage mit 4 Schwimmbädern (Süss- und Meerwasserpools). Liegestühle, Sonnenschirme und am Badetücher sind am Pool sowie am Strand kostenlos. Weiter gibt es kostenloses WLAN im gesamten Bereich, kostenlose Parkplätze, Unterhaltung für jedes Alter, gelegentliche Live-Musik und Abendshows, Baby-, Mini- und Juniorclub. Sportbegeisterte erwartet ein kleiner Golfplatz, Fitnesscenter, Fussball, Volleyball, Kanu und viele weitere Wassersportmöglichkeiten (teilweise gegen Gebühr). Exklusives Thalasso und Spa Center «Le Thermae» mit 4 multifunktionalen Meerwasserschwimmbecken, Dampfbad und Sauna.
Unterkunft | Buchbar sind Doppelzimmer, Juniorsuiten und Suiten, wahlweise mit Meerblick. Die Zimmer sind im mediterranen Stil eingerichtet und liegen im Erdgeschoss oder 1. Stock. Zur Grundausstattung gehören eine möblierte Terrasse, Badezimmer mit Dusche, WC, Föhn, Klimaanlage, Telefon Safe, Minibar und Bademäntel. Im Hotel La Licciola sind zwei Doppelzimmer mit Verbindungstüre als Familiensuiten buchbar.
Transfer | Flughafen Olbia – Hotel: 70 Min. (55 km).

Unsere Meinung | Ein Paradies für Paare, Familien und Ruhesuchende, die sich in einem luxuriösen Resort mit besonderer Atmosphäre verwöhnen lassen möchten.

Angebot: Eine Woche (pro Person inkl. Halbpension) ab Bern Airport.

ab CHF **1718.–**

Junior Suite Executive Meersicht

Capo d'Orso Thalasso & Spa *****

Palau | Dieses Erstklasse-Resort mit eigenem Yachthafen, Wellness-Oase und 9-Loch Golfplatz liegt himmlisch ruhig an einem der schönsten Flecken Sardiniens in der Bucht von Cala Capra.

Lage | Direkt an der Küste zwischen zwei feinsandigen Stränden in einer windgeschützten Bucht. Der nächstgrössere Ort Palau liegt 4 km entfernt.
Infrastruktur | Das Hotel umfasst 86 Zimmer. Réception, Fischspezialitäten und Grill-Restaurant «il Paguro» mit Meerblick-Terrasse, Buffet-Restaurant «Gli Olivastri» mit Show-Cooking, Pizzeria/ Snackbar «l'Approdo», «Ile Flottante» direkt am Meer, Pianobar, grosses Holzdeck mit Liegen und einem Meerwasserschwimmbad, 5 Holzdecks am Meer, kostenlose Schirme und –Liegen am Strand sowie Badetücher und WLAN sind kostenlos. Cardio- Fitnessbereich im Freien. Gegen Gebühr: Thalasso & Spa Center «L'Incantu» (ab 14 Jahren in Begleitung eines Elternteils oder mit schriftlicher Genehmigung) mit 2 Meerwasserpools und Whirlpool, Sonnenterrasse, Türkischem Dampfbad, Thalasso-Therapien, Massagen und Schönheitsbehandlungen. Golf: hoteleigener 9-Loch-Golfplatz, Pitch & Putt und Driving-Range. Vermittlung durch Fremdanbieter: Tennis, Reiten.
Unterkunft | Die Zimmer und Suiten sind im sardischen Stil mit möblierter Terrasse, Bad mit Dusche, WC, Föhn, Telefon, TV, Safe, Minibar, Klimaanlage und Bademäntel. Meersichtzimmer (alle Kategorien) gegen Aufpreis buchbar. Einzelzimmer mit französischem Bett. Die Deluxe-Zimmer und die Juniorsuiten verfügen zusätzlich über einen Wohnbereich mit einem Sofabett. Baby-/Kinderbett in der Juniorsuite möglich. Die Familiensuiten bestehen aus einem Wohn-/Schlafzimmer mit einem Sofabett sowie einem kleinen separaten Schlafzimmer mit zwei Einzelbetten.
Transfer | Flughafen Olbia – Hotel 60 Min. (45 km).

Unsere Meinung | Traumhaftes Resort an exklusiver Lage: Lassen Sie sich verwöhnen! Die vom Hotel angebotenen Minikreuzfahrten nach Korsika oder ein Segelturn sind einen Ausflug wert.

Angebot: Eine Woche (pro Person inkl. Halbpension) ab Bern Airport.

ab CHF **2040.–**

GRIMSELWELT
Wo die Energien fliessen

Historisches Alpinhotel Grimsel Hospiz

Winter-Ruheoase

Ein Winternachtstraum mit abenteuerlicher Anreise

Winter im Grimsel Hospiz bedeutet abschalten und entschleunigen. Tief im Schnee versunken thront das historische Haus inmitten einer unberührten Naturlandschaft. Bereits bei der aussergewöhnlichen Anreise mit Luftseilbahnen und durch tiefe Stollen lässt der Gast die Alltagswelt hinter sich. Die Atmosphäre im Hotel ist persönlich, im Kamin prasselt ein Feuer und unter dem Sternendach wartet ein dampfender Badebottich und eine Sauna auf den Gast.

ONLINE
BUCHBAR
www.grimselwelt.ch

Weitere Informationen auf www.grimselwelt.ch · hotels@grimselwelt.ch

Kreta

Flugplan
Bern – Kreta, Heraklion

Abflugtage
Mittwoch und Samstag

Saison
09.07.2022 – 22.10.2022

Airline
Helvetic Airways

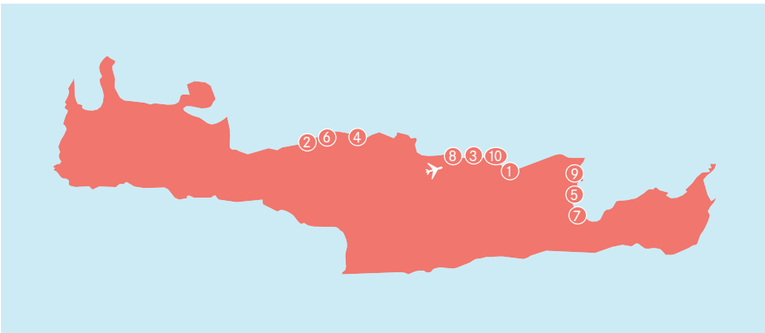

Hotels in Kreta

1 Kernos Beach Hotel & Bungalows 24
2 Grecotel Creta Palace 24
3 Lyttos Beach Hotel 25
4 TUI KIDS CLUB Grecotel Marine Palace 25
5 St. Nicolas Bay Resort Hotel & Villas 26
6 Grecotel Caramel Boutique Resort 26
7 Minos Beach Art Hotel 27
8 Grecotel Amirandes 27
9 Elounda Beach Hotel & Villas 28
10 Ikaros Beach Resort & Spa 28

Superior Zimmer Meersicht

Kernos Beach Hotel & Bungalows ****

Malia | Pool, Garten und Meerblick: Im Hotel Kernos Beach Hotel & Bungalows, direkt am wunder schönen Strand und unweit des lebhaften Zentrums von Malia gelegen, erleben Sie Kreta in seiner wunderbaren Vielfalt.

Lage | Das Hotel mit grosszügiger Gartenanlage befindet sich direkt am Strand. In 15 Gehminuten erreichen Sie das lebhafte Zentrum von Malia.
Infrastruktur | Das Hotel mit Pool und Kinderpool umfasst insgesamt 287 Zimmer verteilt auf Haupthaus und zahlreiche Bungalowgebäude. Es hat ein Restaurant mit grosser Terrasse sowie eine Bar mit Lounge. Zudem ein Fischrestaurant (mittags), eine Caféteria und eine Snackbar am Strand. Die Halbpension besteht aus Frühstücksbuffet und wahlweise Mittag- oder Abendessen (mittags Tagesmenü, abends Hauptgang serviert, Vorspeisen-/Dessertbuffet). Wöchentliches Barbecue mit griechischer Live-Musik (Aufpreis). Kostenloses WLAN, Aufenthaltsräume, Minimarkt. Weiter Fitness, Tischtennis, Minigolf. Gegen Gebühr: Tennis, Billard.
Unterkunft | Alle Zimmer und Suiten befinden sich im Hauptgebäude, die Bungalowzimmer in den Nebengebäuden oder im Erdgeschoss des Hauptgebäudes. Die Doppelzimmer Superior sind modern renoviert und haben Bad oder Dusche; Safe im Zimmer; Balkon mit Bergsicht. Auch mit Meersicht buchbar. Die Familienbungalows Superior, sind wie die Bungalows Superior ausgestattet und bestehen aus 1 Raum mit Bettsofa; Terrasse mit Garten- oder Bergsicht. Die Familienbungalows/-Suiten Superior sind grösser, alle mit separatem Wohnbereich, Balkon oder Terrasse mit Gartensicht. Weitere Familienbungalows auf Anfrage.
Transfer | Flughafen – Hotel: 45 Min. (32 km).

Unsere Meinung | An Top-Strandlage, unweit des lebhaften Ferienorts Malia überzeugt das Kernos besonders mit herzlicher Gastfreundschaft und gutem Essen.

Angebot: Eine Woche (pro Person inkl. Halbpension) ab Bern Airport.

ab CHF **1180.–**

Doppelzimmer Meersicht

Lyttos Beach Hotel *****

Chersonissos | Im renovierten Hotel Lyttos Beach wird für jede Menge Sport, Animation und Unterhaltung gesorgt. Für Action-Liebhaber ist die Adresse direkt am türkisblauen Meer mehr als nur ein heisser Tipp.

Lage | Direkt am Strand von Chersonissos (Analipsi) gelegen und unweit von Aquaworld Aquarium, Labyrinth Park und Kreta Golf Club. Bis ins nahegelegene Ortszentrum sind es nur 5 Kilometer oder knapp 60 Minuten zu Fuss.
Infrastruktur | Das Hotel umfasst 420 Zimmer. Die umfangreichen All Inclusive Leistungen beinhalten nichtalkoholische Getränke, nationale und internationale, alkoholische Getränke, Bier, Wein, Snacks, Pizza, Eis, Softdrinks und Säfte, Kaffee/Tee. Das Resort verfügt über eine riesige Poolanlage mit 9 Pools, Wasserrutschbahnen und Aquapark. Badetücher, Liegen und Sonnenschirme am Pool und Strand ohne Gebühr. Alle Zimmer und öffentlichen Bereiche sind mit kostenlosem WLAN ausgestattet. Sport- und Fitness-Animation. Fitnesscenter, Aerobic, Jogging, Volleyball, Basketball, Minifussballfelder, Bogenschiessen sowie 16 Tennisplätze und Golftrainings-Range (Putting Green). Das Wellnesscenter bietet Körper- und Gesichtsbehandlungen (gegen Gebühr).
Unterkunft | Doppelzimmer mit Gartenblick oder Meerblick, alle komfortabel eingerichtet, mit Balkon oder Terrasse sowie Bad/WC. Die Junior Suiten nach Wunsch mit privatem oder Gemeinschaftspool, liegen an bevorzugter Strandlage, mit Bad/WC und herrlichem Panoramablick auf das Meer. Die Familienzimmer und –Suiten gibt es mit Terrasse (garten- oder meerseitig), mit oder ohne Schiebetür abgetrennt und separatem Schlafbereich, Bad/WC, 2 Betten, Doppelbett und Klimaanlage. Die Familienzimmer mit Balkon oder Terrasse und Meerblick haben ein kombiniertes Wohn-/Schlafzimmer, Bad/WC und Klimaanlage.
Transfer | Flughafen – Hotel: 25 Min. (20 km).

Unsere Meinung | Ein ideales Resort für Wassersportbegeisterte und Sporturlauber sowie Familien die in den Ferien Action bevorzugen.

Angebot: Eine Woche (pro Person inkl. All Inclusive) ab Bern Airport.

ab CHF **1290.–**

Palace Guestroom

Grecotel Creta Palace *****

Rethymnon | Das Creta Palace ist eine Klasse für sich – die imposante Marmoreingangshalle und die luxuriösen Zimmer bieten Stil, Qualität und Luxus bis ins kleinste Detail. Inmitten der ruhigen und weitläufigen Gartenanlage mit Palmen, leuchtendem Hibiskus und schattigen Maulbeeren findet man Ruhe und Erholung.

Lage | Das Hotel liegt an der kretischen Nordküste, nur ca. vier Kilometer von der malerischen Altstadt Rethymno entfernt, an einem 13 km langen Sandstrand. Der 300 Meter lange Strandabschnitt beim Hotel ist mit Duschen und Umkleidekabinen ausgestattet.
Infrastruktur | Das Hotel umfasst total 335 Zimmer. Verschiedene Restaurants mit Buffet oder À-la-carte, traditionelles Kafenion und mehrere Bars. Das absolute Highlight ist die brandneue «Zeus & Amalthia» Sky Bar. Begleitet von einem atemberaubenden Ausblick über die komplette Anlage und das kretische Meer kann man hier lokale Weine, spritzige Cocktails und kulinarische Fusion-Spezialitäten geniessen. Weiter bietet die Anlage einen grossen Meerwasserpool, Rutschenpool, ein Hallenbad und eine grosse Sonnenterrasse. Im Elixir Beauty Spa finden Sie auch ein Ayurveda Center sowie Whirlpool, Sauna, Freiluft Atrium und diverse Schönheitsanwendungen. Für die Kleinen gibt es den faszinierenden Grecoland Kinderclub. Sport: Morgengymnastik, Wassergymnastik, Aerobic, Beachvolleyball, Beach Soccer, Tischtennis, Fitnessraum, 2 Tennisplätze, Yoga, Kletterwand und diverse Wasserportmöglichkeiten am Strand.
Unterkunft | Doppelzimmer mit Garten oder Meerblick, zur modernen Ausstattung gehören Flachbildfernseher, Badezimmer mit Marmorfliesen, handgefertigte Betten und vieles mehr. Die Bungalows liegen in den farbenprächtigen Gärten eingebettet. Familienbungalows liegen im Erdgeschoss oder der ersten Etage, das Kinderzimmer verfügt über 2 Einzelbetten. Familien Maisonette, Junior Bungalow Suiten mit direktem Meerblick in der ersten Strandreihe, Palace Gästezimmer sowie Deluxe Suite mit Privatpool buchbar.
Transfer | Flughafen – Hotel: ca. 80 Min. (80 km)

Unsere Meinung | Tolles Strandhotel mit einem Service auf sehr hohem Niveau für Paare, Singles wie auch Familien perfekt geeignet.

Angebot: Eine Woche (pro Person inkl. Halbpension) ab Bern Airport.

ab CHF **1990.–**

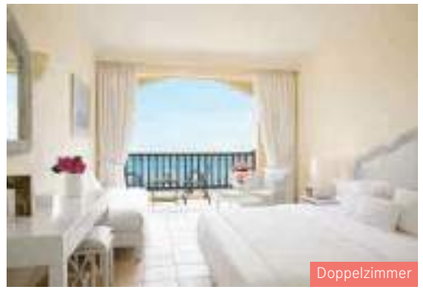

Doppelzimmer

TUI KIDS CLUB Grecotel Marine Palace ****

Panormo | Das an ein typisch kretisches Dorf erinnernde Resort ermöglicht einen entspannten und gleichzeitig erlebnisreichen Urlaub für die ganze Familie. Der Aquapark ist für Kinder ein Hit.

Lage | Das Resort liegt nicht nur direkt am Meer an einer malerischen Sandbucht, sondern ist auch nur wenige Gehminuten vom kleinen Fischerdorf Panormo entfernt, welches ein paar Cafés, Tavernen und Einkaufsmöglichkeiten bietet. Ein Bus fährt mehrmals täglich ins ca. 25 km entfernte Ortszentrum Rethymnon.
Infrastruktur | Insgesamt umfasst das Resort 316 Zimmer. Die 6 Pools setzen sich aus Kinder-, Baby-, Indoor-, Süss-, Meerwasserpools sowie 2 Pools am Aquapark mit kostenlosen Liegeflächen, Badetüchern und Sonnenschirmen zusammen. Das Highlight bildet der Aquapark «Kingdom of Poseidon». Das Hauptrestaurant bietet bei All Inclusive folgendes Verpflegungsangebot an: Frühstücksbuffet mit Langschläferfrühstück, Mittags-und Abendbuffet und mehrmals pro Woche Themenabende. Ein Fitnessraum, Aerobic-, Aqua Fitness- und Entspannungskurse, sowie Bogenschiess-, Fussball- und Beachvolleyballanlagen bieten Ihnen die Möglichkeit, sich sportlich zu betätigen. Kostenlos ist Windsurfen, Kanu oder Tretboot fahren. Gegen Gebühr: Wellness, Spa, Sauna, Maniküre, Pediküre und Massage Angebote. Kostenloses WLAN.
Unterkunft | Alle Zimmer / Bungalows / Suiten sind mit Bad oder Dusche/WC, Klimaanlage, Föhn, Telefon, Safe, Flatscreen TV, Kühlschrank und Balkon oder Terrasse mit Sitzgelegenheit ausgestattet. Die Familienzimmer sind entweder im Hauptgebäude oder in Bungalows verteilt und bieten ein separates Kinderzimmer mit Einzel- oder Sofabetten, Babybetten sind ohne Gebühr. Alle Zimmer mit seitlichem Meerblick buchbar.
Transfer | Flughafen – Hotel: ca. 90 Min. (60 km).

Unsere Meinung | Ideales Hotel für die ganze Familie. Für Kinder bietet die Anlage jede Menge Unterhaltung und Action.

Angebot: Eine Woche (pro Person inkl. All Inclusive) ab Bern Airport.

ab CHF **1390.–**

Doppelzimmer Meersicht

St. Nicolas Bay Resort Hotel & Villas *****

Agios Nikolaos | Moderne Architektur und viel Luxus: Das im Stil eines kretischen Dorfs erbaute Fünfsterne-Resort überzeugt auf ganzer Linie. Im St. Nicolas Bay Resort Hotel & Villas bleiben keine Wünsche offen.

Lage | Auf einer Landzunge ausserhalb des beliebten Ferienortes Agios Nikolaos gelegen, wirken die weissen Bungalows inmitten von Bäumen und gepflegten Rasenflächen wie ein kleines kretisches Dorf mit Bars, Restaurants und einem Kafenion direkt oberhalb des Meeres. Ein kleiner, aufgeschütteter Sand-/Kiesstrand und ein Felsbadeplateau laden zum Sonnenbaden ein. Zum Ortszentrum Agios Nikolaos sind es rund 2 km.
Infrastruktur | Die Anlage umfasst 107 Zimmer, 2 Meerwasserpools mit Kinderpool, Miniclub (4-11 Jahre), Babysitter (auf Anfrage), Business Center, kostenloses WLAN, Boutique, Parkplatz und mehrere Restaurants. Im «Club House» gibt es ein Amerikanisches Frühstücksbuffet, in drei weiteren Restaurants wird mediterrane Küche angeboten. Weiter hat es eine Bar, eine Pianobar mit Terrasse sowie eine Strandbar. Sport und Fitness: Tischtennis, Fitness-Center. Gegen Gebühr Pilates, Yoga, Personal Trainer, Wassersport (durch Fremdanbieter). Wellness: Gegen Gebühr (Hallenbad, Dampfbad, Sauna, Whirlpool, Massagen, Anwendungen, Beauty Salon).
Unterkunft | Alle Zimmer sind im kretischen Stil eingerichtet. Classic Double Seaview in Reihenbungalows mit Marmorbad, separater Toilette, Föhn, Bademantel, Slippers, Telefon, Flatscreen-Satelliten-TV, DVD-Player, Minibar, Safe, Klimaanlage, Sitzecke, Balkon oder Terrasse, Meerblick. Classic Deluxe Junior Suite Seaview: Ausstattung wie Classic Double Seaview, zusätzlich mit geräumiger Sitzecke, Whirlpool-Badewanne oder Marmorbad mit separater Dusche, Balkon, Terrasse mit Meerblick. Auch Suiten und Villen sind buchbar.
Transfer | Flughafen – Hotel: 55 Min. (60 km).

Unsere Meinung | Hier finden Sie Erholung pur. Für Gäste, die das gewisse Extra lieben, ist dieses Hotel die richtige Adresse.

Angebot: Eine Woche (pro Person inkl. Albpension) ab Bern Airport.

ab CHF **1730.–**

Junior Suite

Minos Beach Art Hotel *****

Agios Nikolaos | Das elegante Hotel zählt zu den «small luxury Hotels of the world». Es zeichnet sich durch seinen zuvorkommenden Service und durch die Nähe zum Zentrum Aghios Nikolaos aus.

Lage | Die Anlage befindet sich am Meer mit einer kleinen Sandbucht. Zum kulturellen Zentrum Kretas Agios Nikolaos mit seinem Museum und vielen Restaurants, Bars und Geschäften ist es ca. 1 km (10-15 Minuten zu Fuss). Zum Touristendörfchen Elounda ca. 10 km.
Infrastruktur | Das Hotel umfasst 129 Wohneinheiten und verfügt über eine Réception, Gartenanlage und Sonnenterrasse, beheizbarer Outdoorpool sowie ein Indoorpool. Liegen, Schirme und Badetücher sind kostenlos. WLAN im öffentlichen Bereich ohne Gebühr. Weiter bietet die Anlage eine Boutique, Spielzimmer, Parkplätze, Fitnessraum und einen kleinen Wellnessbereich. Weitere Aktivitäten wie Windsurfen, Segeln und Tauchen (PADI Tauchschule) sind auf dem Gelände gegen Gebühr möglich. Das gastronomische Angebot setzt sich aus einem Hauptrestaurant mit Buffet und 3 À-la-carte Restaurants sowie 3 Bars zusammen.
Unterkunft | Die Doppelzimmer mit Bad/Dusche, Balkon mit Sitzgelegenheit, WC, Föhn, Telefon, Safe (gegen Gebühr), Minibar (gegen Gebühr), TV, kostenloses WLAN, Klimaanlage, Bademantel, Slipper, Roomservice. Weitere Zimmerkategorien teilweise mit Terrasse und sonst gleicher Ausstattung sind: Seafront Bungalows, Junior Suiten, Waterfront Bungalows.
Transfer | Flughafen – Hotel: 55 Min. (65 km).

Unsere Meinung | Das Minos Beach Art Hotel besticht durch den aromatischen Garten, traditionellen Architekturstil und viel Liebe zum Detail. In diesem traumhaften Ambiente ist Erholung garantiert.

Angebot: Eine Woche (pro Person inkl. Frühstück) ab Bern Airport.

ab CHF **1790.–**

Junior Suite

Grecotel Caramel Boutique Resort *****

Rethymnon | Das luxuriöse Grecotel Caramel Boutique Resort ist wahrlich ein Paradies. Wer hier Urlaub macht, erlebt unvergessliche Momente des Glücks und kann von morgens bis abends entspannen.

Lage | Das Hotel befindet sich direkt am 13 km langen Strand von Adelianos Kampos. Die malerische Stadt Rethymnon mit ihrem venezianischen Hafen liegt nur 6 Kilometer von der Anlage entfernt.
Infrastruktur | Das Hotel umfasst 69 Zimmer, darunter 15 Villen und 8 Bungalows. Tolle Pool- und Gartenanlage, an traumhafter Lage. Badetücher, Liegen und Sonnenschirme am Pool und Strand ohne Gebühr, kostenloses WLAN im gesamten Hotel. Zudem 2 Bars. Roomservice gegen Gebühr. Parkplätze vorhanden. Halbpension mit Buffet. 3 Restaurants, 1 Hauptrestaurant, 2 À-la-carte Restaurants (gegen Gebühr). Wassersport am Strand (Fremdanbieter: PADI, Kanus, Tretboote). Morgengymnastik, Aqua-Aerobic, Tischtennis kostenlos, Biketouren gegen eine Gebühr. Fitnessraum und Elixir Beauty Spa mit Gesichts- & Körperbehandlungen und Ayurveda Behandlungen (im benachbarten Resort Grecotel Creta Palace). Live-Band/Musik. Kinderanimation, Jugendanimation (Kinderclub 4 bis 12 Jahre) mit Minidisco, Babybett, Kinderhochstuhl.
Unterkunft | Family Suite Main House mit Balkon, Gartenblick, 1 Schlafzimmer, separates Wohn- / Schlafzimmer, Klimaanlage, Minibar. Caramel Junior Suite mit Balkon und Poolblick, kombiniertes Wohn-/ Schlafzimmer, Klimaanlage, Minibar. Luxury Bungalow Suite mit Balkon oder Terrasse, Gartenblick, 1 Schlafzimmer, separates Wohn-/ Schlafzimmer, Klimaanlage, Minibar. Open Plan Bungalow Suite mit Balkon oder Terrasse, Gartenblick, 1 Schlafzimmer, Klimaanlage, Minibar, Luxury Villa mit Balkon oder Terrasse, Gartenblick, 3 Schlafzimmer, Klimaanlage und Minibar.
Transfer | Flughafen – Hotel: 75 Min. (75 km).

Unsere Meinung | Ein Luxus-Resort für Paare, Familien und all jene, die auf hohem Level die Seele baumeln lassen und es geniessen wollen.

Angebot: Eine Woche (pro Person inkl. Frühstück) ab Bern Airport.

ab CHF **1580.–**

Suite

Grecotel Amirandes *****

Gouves | Das Grecotel Amirandes überzeugt als exklusives Luxus-Resort mit internationalem Flair, auffallendem Design und direkter Strandlage.

Lage | Das Hotel liegt am Ortsrand des kleinen Feriendorfes Gouves, ungefähr 10 km von Chersonissos mit zahlreichen Geschäften, Bars, Restaurants und Diskotheken. Inmitten schönster Natur ist die Hotelanlage direkt an zwei Sandbuchten sowie einer Kieselbucht gelegen.
Infrastruktur | Das Hotel umfasst insgesamt 212 Zimmer. Die 3 Pools setzten sich aus beheizbarem Indoorpool, Outdoorpool mit Meerwasser sowie Kinderpool zusammen. Liegestühle und Badetücher ohne Gebühr. Weiter verfügt das Amirandes über Réception, Bibliothek, Wellnessbereich mit Elixir Spa, Gartenanlage mit Sonnenterrasse, Amphitheater, Spielplatz, Animation für jedes Alter, Souvenirshop, Ladenzeile, Boutique, Juwelier, Arzt, Tagungseinrichtungen, Parkplätze, Internetterminal und kostenloses WLAN in der ganzen Anlage. Nebst Fitnesscenter und 3 Tennisplätzen werden sportliche Aktivitäten wie Kanu, Kajak, Tretboot, Tauchen (PADI Zentrum in der Nähe), Minifussball, Aerobic und Beachvolleyball angeboten, teilweise gegen Gebühr. Der Kreta 18-Loch Golfplatz ist nur 10 km entfernt. Das kulinarische Angebot setzt sich aus einem Hauptrestaurant mit Buffet und 5 À-la-carte Restaurants von griechischer über italienische bis internationaler Küche zusammen.
Unterkunft | Die Zimmerkategorien reichen von Einzel- und Doppelzimmer mit Meer- oder Gartenblick im Hauptgebäude über verschiedene Bungalows bis zu Familiensuiten und Villas mit privatem Pool. Alle Zimmer verfügen über Bad mit Dusche und Badewanne, Balkon oder Terrasse mit Sitzgelegenheit, Klimaanlage, Flatscreen-TV, WLAN, Safe, Minibar, Roomservice, Wasserkocher, Bademantel und Slipper.
Transfer | Flughafen – Hotel: 15 Min. (15 km).

Unsere Meinung | Im Grecotel Amirandes wird der Service gross geschrieben, egal welche Wünsche Ihnen auf dem Herzen liegen.

Angebot: Eine Woche (pro Person inkl. Halbpension Plus) ab Bern Airport.

ab CHF **1770.–**

Bungalow Waterfront

Elounda Beach Hotel & Villas *****

Elounda | Erleben Sie in einzigartiger Lage am Wasser das Gefühl der Entspannung, in Ihrem eigenen Himmel auf Meereshöhe, mit herausragendem persönlichem Service im Elounda Beach Hotel & Villas.

Lage | An der nordöstlichen Küste Kretas mit Blick auf die Bucht von Mirabello ist das Resort eingebettet in die Felsküstenlandschaft und befindet sich direkt an zwei Sandbuchten. Bis ins Zentrum von Elounda sind es 1,5 km. Agios Nikolaos ist etwa 10 km entfernt.
Infrastruktur | Das Hotel umfasst 244 Zimmer und Villen verteilt auf das dreistöckige Haupthaus, Spa Gebäude und Bungalows. Die gesamte Einrichtung des Nebenhotels «Elounda Bay Palace» kann mitbenutzt werden. Weiter finden Sie in der Unterkunft eine Réception, WLAN, Lobbybar, À-la-carte Restaurants, Pool Baar, Strandbar und noch 3 weitere Bars sowie ein Weinkeller. Ein Meerwasserpool mit Liegestühlen und Badetücher, weiter gibt es ein Souveniershop, Boutique, Juwelier, Friseur, Arzt, Parkplatz, Kinderclub ab 4 Jahren sowie Babysitting. Sport ohne Gebühr: 5 Tennisplätze, Fitnessraum, Basketball, Badminton, Volleyball, Minifussball, Yoga, Pilates, Tischtennis und Bridge. Gegen Gebühr: PADI-Tauchschule, Segeln, Fischen, Wasserski, Jetski. Mountainbikes und Fahrradverleih. Wellness: Sauna, Hamam und Hallenbad ohne Gebühr, Beauty Behandlungen und Massagen gegen Gebühr.

Unterkunft | Alle Zimmer mit Bad oder Dusche, WC, Föhn; Telefon, Sat.-TV, Minibar, Safe, Klimaanlage, Balkon oder Terrasse. Die Bungalows, Suiten und Villen verfügen alle über eine Hydromassagebadewanne. Die Doppelzimmer befinden sich im Gebäude Elounda; Balkon oder Terrasse mit Meersicht. Die Classic Bungalows stehen in der zweiten und dritten Reihe vom Meer entfernt; Terrasse oder Privatgarten, mit Meersicht. Weitere Suiten und Villen-Kategorien auf Anfrage.
Transfer | Flughafen – Hotel: 50 Min. (65 km).

Unsere Meinung | Das Elounda Beach Hotel & Villas bietet sowohl für Paare, Sportbegeisterte und Familien eine Urlaubsoase die zum Verweilen, Geniessen und aktiven Erholen wie geschaffen ist.

Angebot: Eine Woche (pro Person inkl. Frühstück) ab Bern Airport.

ab CHF **1620.–**

Doppelzimmer

Ikaros Beach Resort & Spa *****

Malia | Die aus Naturstein gefertigte Anlage liegt auf einer kleinen Landzunge am feinsandigen Strand. Die vorzügliche Gastronomie und der aufmerksame Service sowie der grosszügige Wellness- und Spabereich garantieren einen unvergesslichen Urlaub.

Lage | Leicht erhöht vom privaten, flach abfallenden Sandstrand von Malia, den Sie über einen Weg erreichen. Rund 2 km bis ins Zentrum von Malia/Stalis, wo es zahlreiche Einkaufs- und Unterhaltungsmöglichkeiten gibt. Eine Bushaltestelle ist ca. 500 m vom Hotel entfernt.
Infrastruktur | Das Haupthaus mit Bungalowanlage umfasst 253 Zimmer. Weiter gibt es einen Empfangsbereich mit Réception, Lobbybar und WLAN kostenlos. Buffe-Hauptrestaurant, 2 À-la-carte Restaurants mit mediterranen und asiatischen Spezialitäten, sowie eine kretische Taverne und Snackbar. Minimarkt, Juwelier, Coiffeur, Boutiquen, Amphitheater, Spielplatz, 4 Pools - im Hauptpool integrierter Kinder/Babypool, Badetücher und Liegestühle am Pool und am Strand kostenlos. Kinderclub ab 4 Jahren. Kostenlosersport: Fitnesscenter, Tischtennis, 3 Tennisplätze (Kunstrasen), Animationsprogramm tagsüber mit Spiel und Sport, abends Soft-Animation. Sport gegen Gebühr: Billiard, Tauchen, Wasserski Bananenboot, Parasailing, Windsurfen, Wasserpark durch Fremdanbieter. Wellness: Im Semonin Spa gibt es ein Hallenbad, Sauna, Dampfbad, Whirlpool und diverse Schönheitsbehandlungen und Massagen.

Unterkunft | Die Doppelzimmer Classic mit Bad/Dusche, WC, Safe, Minibar, Sat.-TV, Telefon, Klimaanlage, Balkon oder Terrasse mit Landsicht. Die Bungalow Classic sind gleich ausgestattet wie die Doppelzimmer, können jedoch auch mit Meersicht gebucht werden. Die Bungalow Deluxe sind gleich ausgestattet wie die Doppelzimmer, sind jedoch geräumiger und bieten einen CD-/DVD-Player, Balkon oder Terrasse mit Meersicht. Weiter gibt es Familienzimmer und Suiten, auch mit privatem Pool.
Transfer | Flughafen – Hotel: 30 Min. (35 km).

Unsere Meinung | Durch die tolle Atmosphäre, den aufmerksamn Service und die schöne Lage auf dem Felsplateau über dem feinen Sandstrand von Malia bietet das Ikaros Beach Resort & Spa ein ideales Ferien-Wohlfühl-Paket.

Angebot: Eine Woche (pro Person inkl. Halbpension) ab Bern Airport.

ab CHF **1260.–**

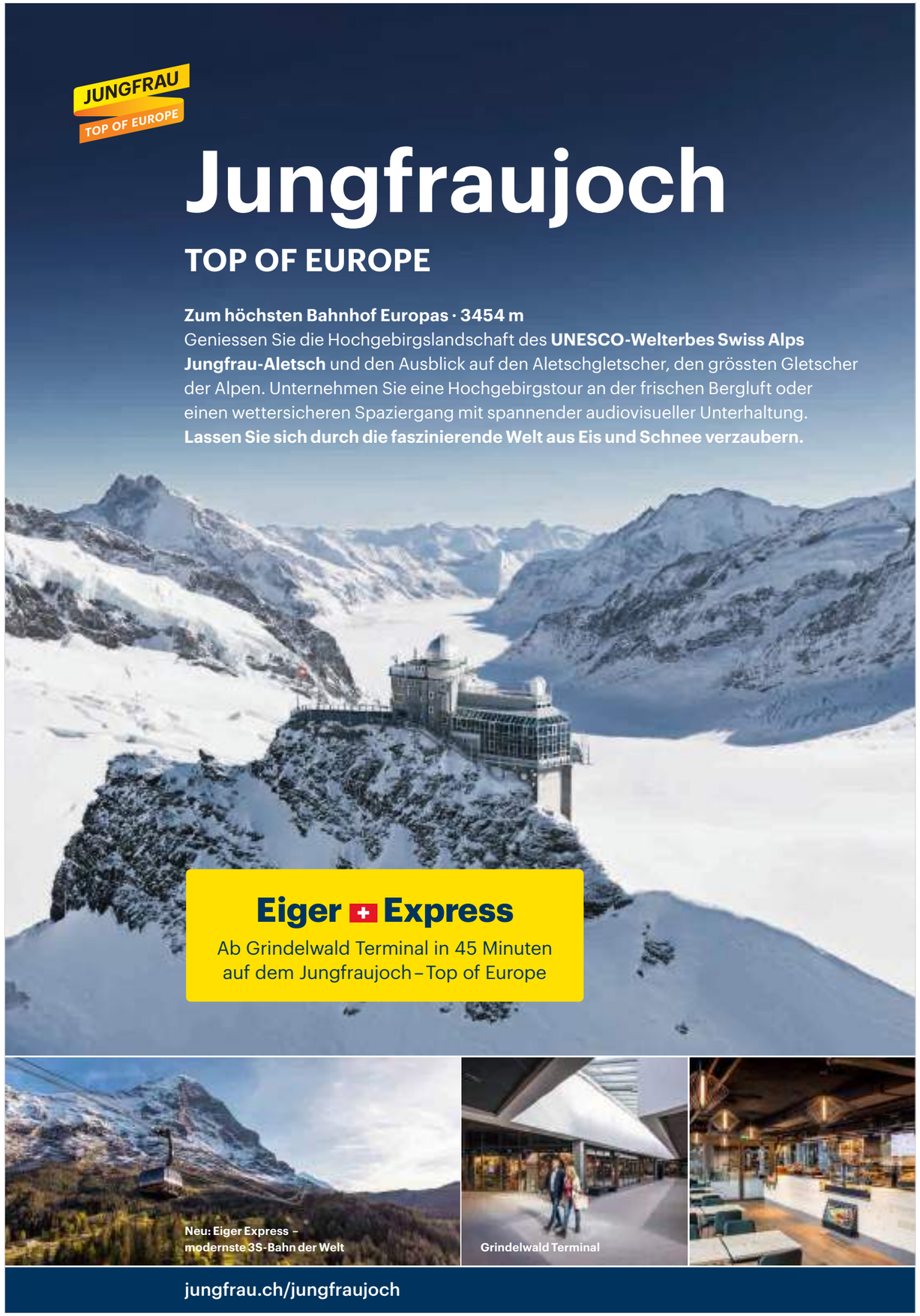

Manta Reisen – Ihr Spezialist für den Indischen Ozean und Tauchferien.

Mit viel Leidenschaft haben wir stilvolle Hotels, romantische Inselresorts, authentische Guesthouses und atemberaubende Tauchplätze für Sie ausgewählt. Zudem finden Sie bei uns interessante Rundreisen und Erlebnisse sowie unvergessliche Ausflüge. Lassen Sie sich von den Reiseprofis von Geo Tours beraten.

Manta Reisen | T 044 277 47 00 | info@manta.ch | manta.ch

Rhodos

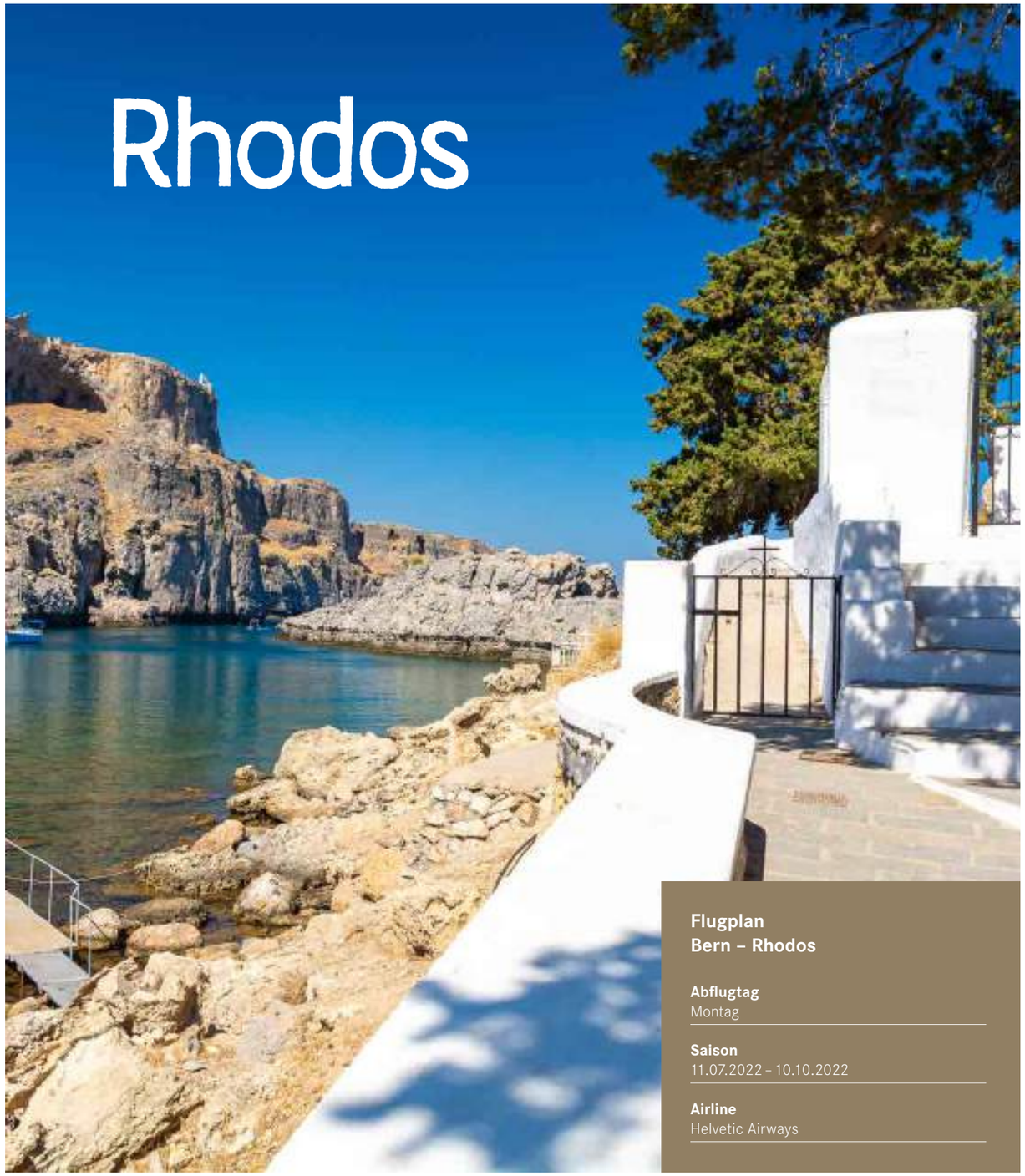

Flugplan
Bern – Rhodos

Abflugtag
Montag

Saison
11.07.2022 – 10.10.2022

Airline
Helvetic Airways

Hotels in Rhodos

1. Grecotel LUX ME Dama Dama 32
2. Lindos Blu Luxury Hotel & Suites 32
3. Esperos Village Blue & Spa 33
4. Apollo Beach 33
5. Aquagrand of Lindos 34
6. Mitsis Faliraki Beach & Spa 34
7. Boutique 5 Hotel & Spa 35
8. Sheraton Rhodes Resort 35

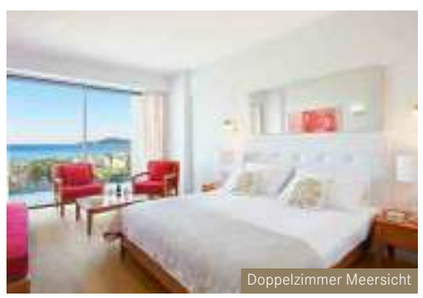

Doppelzimmer Meersicht

Grecotel Lux me Dama Dama ****

Faliraki | Das neu renovierte Grecotel am berühmten Faliraki Strand erwartet Sie mit sonnengeküssten öffentlichen Bereichen, einem 100 Meter langen Pool und Gärten mit Bungalows, die an einen breiten Strand anschliessen.

Lage | Direkt am langen Sand- und Kiesstrand (Strand mit Kiesel und Kieselsteinen durchsetzt, Badeschuhe empfehlenswert) von Faliraki gelegen. Die hinter dem Hotel vorbeiführende Strasse verbindet das Dorf Faliraki (2 Kilometer) mit anderen Strandhotels sowie Rhodos- Stadt (12 Kilometer). Eine Bushaltestelle liegt gleich unweit des Hotels.
Infrastruktur | Das Hotel umfasst 322 Zimmer und 46 Bungalows. Eine überaus komfortable Anlage mit kurzen Wegen. Kostenloses WLAN in der Lobby, am Pool und am Strand. Restaurant mit 2 À-la-carte, zudem 3 Bars. Die Gästebetreuung ist deutschsprachig. All Inclusive: nichtalkoholische Getränke, nationale, einheimische alkoholische Getränke, Snacks, Kuchen/Gebäck. Abendunterhaltung mit Shows und Live-Band/ Musik. Sport gegen Gebühr (teils Fremd-Anbieter): Radsport, Wassersport. Spa, Sauna, Massagen, Schönheitsanwendungen, Kosmetik ebenfalls gegen Gebühr. In kurzer Gehdistanz erreichen Sie einen Aquapark mit vielen Wasserrutschen.
Unterkunft | Alle Zimmer verfügen über Laminat-Fussboden, Klimaanlage, Safe, Kühlschrank, WLAN, Sat-TV, Badezimmer mit Badewanne, WC, Föhn und Balkon oder Terrasse mit Sitzgelegenheit. Die Zimmer liegen je nach Kategorie entweder im Haupthaus oder in den Bungalowgebäuden und haben Garten-, seitlichen oder direkten Meerblick. Grössere Superior Zimmer und Lux Me Zimmer verfügbar. Familienzimmer und Familienbungalows mit separatem Schlaf- oder Kinderzimmer mit Garten-, seitlichem oder direktem Meerblick.
Transfer | Flughafen – Hotel: 25 Min. (16 km).

Unsere Meinung | Eine überaus komfortable und herrliche Anlage in bewährter Grecotel-Qualität, direkt am schönen und kilometerlangen Strand von Faliraki gelegen.

Angebot: Eine Woche (pro Person inkl. All Inclusive) ab Bern Airport.

ab CHF **1490.–**

Suite

Esperos Village Blue & Spa *****

Faliraki | Das Adults-Only-Hotel ist im Villagestil erbaut und exklusiv ausgestattet. Alle Zimmer wurden in den letzten Jahren komplett renoviert. Ein Panoramablick über die Ägäis sorgt für romantische Stimmung.

Lage | An malerischer Hanglage mit herrlichem Blick über die Faliraki Bucht. Der lange, flach abfallende Sand-/ Kieselstrand ist ca. 600 m vom Hotel entfernt, Sie erreichen ihn bequem mit dem kostenlosen-Shuttlebus, der alle 20 Minuten verkehrt. Das Zentrum von Faliraki mit zahlreichen Restaurants, Tavernen, Einkaufs- und Unterhaltungsmöglichkeiten ist rund 3 km entfernt.
Infrastruktur | Die Anlage verfügt über 209 Zimmer, verteilt auf mehrere 1- oder 2-stöckige Villen im griechischen Dorfstil und einem Haupthaus. Zur Einrichtung gehört ein gemütliches Foyer mit Sitzgelegenheiten, Internetecke und WLAN, TV-Ecke, Minimarkt; Hauptrestaurant «The Panorama» mit Pianomusik, À-la-carte Restaurant «Thalassa» mit Terrasse sowie eine Bar. Eine grosszügig angelegte Bäderlandschaft mit Poolbar. Liegen, Sonnenschirme und Badetücher bei den Schwimmbädern kostenlos, beim Beachclub Ammades gegen eine kleine Gebühr. Einmal wöchentlich Folklore, zweimal wöchentlich Live-Musik. Tischtennis sowie Fitnessraum, Billard und zwei Tennisplätze.
Unterkunft | Die neu renovierten, komfortabel eingerichteten Doppelzimmer mit Bad oder Dusche, WC, Föhn, Bademantel; Telefon, Sat.-TV, CD-Player, Safe, Tee-/Kaffeekocher, Kühlschrank, Klimaanlage, Balkon oder Terrasse. Superiorzimmer für 2-3 Personen bestehen aus einem Wohnraum und einem offenen Schlafzimmer. Suiten-2-Zimmer für 2-4 Personen bestehen aus einem Wohn/-Schlafraum und einem separaten Schlafzimmer. Weitere Zimmer und Suiten Kategorien sind mit Sharingpool oder Privatpool buchbar.
Transfer | Flughafen – Hotel: 20 Min. (18 km).

Unsere Meinung | Das Adults-Only-Hotel besticht durch seine Aussicht. Die schön angelegte Hotelanlage im Pinienwald und besonders die Zimmer mit Sharingpool sind sehr zu empfehlen.

Angebot: Eine Woche (pro Person inkl. Halbpension) ab Bern Airport.

ab CHF **990.–**

16+

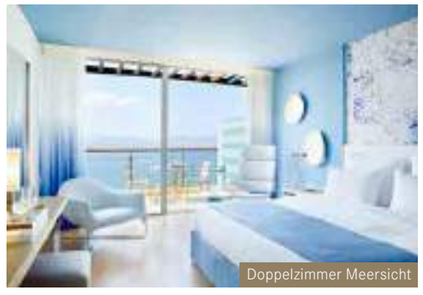

Doppelzimmer Meersicht

Lindos Blu Luxury Hotel & Suites *****

Lindos | Im Lindos Blu Hotel treffen schlichte Eleganz und Liebe zum Detail aufeinander. Das majestätische, am Hang eines Hügels thronende Hotel & Suites ist das erste Hotel für Erwachsene auf der kosmopolitischen Insel Rhodos und garantiert ungestörte Entspannung.

Lage | Das Lindos Blu Hotel liegt erhöht über der Bucht von Vlycha mit wunderschöner Sicht über das Meer. Den Sandstrand erreichen Sie über einen kleinen Fussweg nach ca. 50 m. Lindos mit diversen Restaurants, Einkaufs- und Unterhaltungsmöglichkeiten ist 3 km entfernt. Lindos gilt als einer der schönsten Orte der Insel.
Infrastruktur | Dieses Adults only Luxus-Boutiquehotel umfasst 70 Zimmer. Dieses sehr komfortable Hotel verfügt über Réception, Lobby, kostenloses WLAN, À-la-carte Hauptrestaurant, Gourmetrestaurant, Loungebar, Poolbar, Geschäft, Juwelier, Minimarkt, Sport- und Wellnessinfrastruktur. Der sehr gepflegte Garten mit 2 Pools (1 davon heizbar) sowie Whirlpool auf der Dachterrasse garantieren Erholung pur. Die Nutzung von Liegestühlen, Sonnenschirmen und Badetüchern an den Pools und am Strand ist kostenlos. Tennisplatz (Tennisausrüstung und Flutlicht gegen Gebühr), Fitnessraum, Hallenbad (heizbar), Sauna und Dampfbad. Gegen Gebühr diverse Massagen, Körper-, Gesichts-, und Schönheitsbehandlungen.
Unterkunft | Alle Zimmer verfügen über Hydromassagebadewanne, Dusche, WC, Föhn, Bademantel und Hausschuhe; Kingsize-Bett; Safe, WLAN, LCD-Sat.-TV, DVD-Player, Telefon, Minibar, Tee-/Kaffeekocher, Nespresso-Maschine, Klimaanlage (individuell regulierbar). Die Doppelzimmer verfügen über einen Balkon oder Terrasse mit Meersicht. Die Suiten verfügen zusätzlich über einen integrierten Wohnbereich mit Balkon oder Terrasse mit Meersicht. Die Doppelzimmer mit Gemeinschaftspool haben eine kleine Küche, Terrasse mit gemeinsamem Privatpool und Meersicht. Weitere Zimmerkategorien auf Anfrage.
Transfer | Flughafen – Hotel: 80 Min. (57 km).

Unsere Meinung | Dieses Adults only Boutiquehotel besticht durch seine Lage und modernes Design. Für Paare und Verliebte ist dieses Hotel die perfekte Adresse.

Angebot: Eine Woche (pro Person inkl. Frühstück) ab Bern Airport.

ab CHF **1770.–**

18+

Doppelzimmer

Apollo Beach ****

Faliraki | Türkisblaues Meer, herrlicher Strand und eine überaus grosszügige Anlage: Im Hotel Apollo Beach werden Ferienträume wahr. Vielversprechend ist auch das stets wechselnde Unterhaltungsprogramm.

Lage | Etwas zurückversetzt von der Strasse, umgeben von einem grossen Garten, grenzt das Hotel direkt an den langen Sand- und Kieselstrand von Faliraki. Ins Ortszentrum sind es 500 Meter, nach Rhodos-Stadt 14 Kilometer. Eine Bushaltestelle befindet sich 150 Meter neben dem Hotel.
Infrastruktur | Das Hotel umfasst 300 Zimmer, verteilt auf zwei Gebäude. In der grosszügigen Eingangshalle mit Sitzgelegenheiten finden Sie auch eine Internetecke, einen TV-Raum sowie zahlreiche Souvenirshops. Der grosse Pool mit Sonnenterrasse befindet sich mitten im Garten. Freie Benützung der Liegestühle und Sonnenschirme beim Pool, am Strand gegen Gebühr. Auch ein Fitnessraum steht zur Verfügung. Tischtennis ist kostenlos, gegen Gebühr sind Sauna, Massage, Tennis (1 Hartplatz). WLAN kostenlos in den öffentlichen Bereichen. Ein tolles Wassersportangebot gibt es am Strand. Neben einem Restaurant gibt es auch eine Bar, eine Taverne sowie eine Poolbar. Zudem Kinderspielplatz, Planschbecken. Die Halbpension besteht aus Buffets für Frühstück und Abendessen. All Inclusive gegen Aufpreis. Snacks werden tagsüber in der Taverne serviert, nichtalkoholische und lokale, alkoholische Getränke gibt es von 10 bis 24 Uhr. Abends jeweils Shows mit Live-Musik oder griechischer Abend während der Hauptsaison.
Unterkunft | Die Zimmer sind mit Balkon ausgestattet (seitliche Meersicht), alles mit Holzmöbeln gemütlich eingerichtet, inklusive TV-Gerät, Kühlschrank, Mietsafe sowie Bad, WC, Föhn und Klimaanlage (Mitte Juni bis Ende September).
Transfer | Flughafen – Hotel: 60 Min. (20 km).

Unsere Meinung | Das Apollo Beach ist sowohl für Geniesser als auch für Familien ein ideales Resort mit besten Unterhaltungsmöglichkeiten fast rund um die Uhr.

Angebot: Eine Woche (pro Person inkl. Halbpension) ab Bern Airport.

ab CHF **890.–**

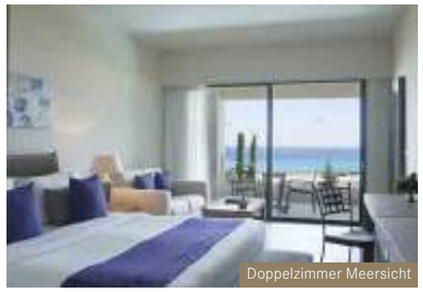

Doppelzimmer Meersicht

Aquagrand of Lindos *****

Lindos | Natürliche Materialien, viel Handarbeit und Kunsthandwerk prägen dieses edle Resort, in dem ausschliesslich Erwachsene verwöhnt werden. Gelobt als eines der romantischsten Hotels Griechenlands.

Lage | Das Luxus Resort iegt rund 2,5 km vom traditionellen Dorf Lindos entfernt an einem rund 200 Meter langen Strand. Über einen Holzsteg erreicht man das kristallklare Wasser, welches von Felsen umsäumt ist.
Infrastruktur | Das Hotel umfasst 136 Zimmer auf 3 Etagen. Es gibt eine Réception, WLAN kostenlos, den Main Pool (Süsswasser) und den Sensia Pool mit Sonnenschirmen und Liegestühlen sowie Badetücher, einen Minimarkt, Parkmöglichkeiten, 4 Bars, 5 Restaurants - 2 Buffet- und 3 À-la-carte Resataurants. Für die Aktiven gibt es ein Fitnessraum und Beachvolleyball und für die Erholungssuchenden den «Aquasenses Spa». Zur Unterhaltung gibt es Abends Live Band/-Musik.
Unterkunft | Die Premium Doppelzimmer mit Meerblick bestehen aus einem kombiniertem Wohn-/Schlafzimmer, 1 King Size Bett, 1 Schlafsofa, Klimaanlage, Fliesenboden, Safe, Schreibtisch, Kaffee-/Teezubereiter, Minibar: gegen Gebühr, Telefon, WLAN, Flatscreen-TV, Radio, CD-Player, iPod-Docking Station, Roomservice, Badewanne, separate Dusche, Regendusche, WC, Bademantel, Slipper, Föhn, Kosmetikspiegel, Balkon oder Terrasse mit Sitzgelegenheit. Weitere Kategorien und Suiten auf Anfrage. Weitere buchbare Kategorien: Juniorsuiten mit Gemeinschaftspool, diverse Suiten, auch mit privatem Pool.
Transfer | Flughafen – Hotel: 55 Min. (53 km).

Unsere Meinung | Ein exklusives Strandresort nur für Erwachsene, das mit hochmodernem Luxus und einem atemberaubenden Blick auf das blau schimmernde Meer ein Stückchen Paradies bereithält. Im Spa-Bereich der Spitzenklasse regenerieren Körper und Seele.

Angebot: Eine Woche (pro Person inkl. Halbpension) ab Bern Airport.

ab CHF **890.–**

18+

Suite

Boutique 5 Hotel & Spa *****

Kiotari | Das moderne Hotel Boutique 5 beeindruckt mit Komfort und seinem stimmungsvollen Wellnessbereich. In eleganten Suiten und Juniorsuiten mit Privatpool können Paare ihre Zweisamkeit geniessen.

Lage | Das adults-only Hotel Boutique 5 liegt an einem ruhigen, privaten Sand-/Kiesstrand. In knapp 1 km erreichen Sie Einkaufs- und Unterhaltungsmöglichkeiten. Etwas weiter entfernt (3 km) liegt Kiotari mit weiteren Geschäften, Restaurants und Tavernen. Das wunderschöne Örtchen Lindos ist rund 20 Fahrminuten entfernt.
Infrastruktur | Das charmante Boutiquehotel ist harmonisch in die bezaubernde Landschaft integriert und zeichnet sich durch seine moderen Ausstattung aus. Es umfasst 44 Zimmer welche auf 3 Etagen verteilt sind. Zur Einrichtung gehören eine Réception, Lobby, Internetecke, WLAN kostenlos.
À-la-carte Restaurant mit mediterranen und griechischen Spezialitäten; Conciergeservice, Minimarkt, Juwelier; Panoramaterrasse mit Pool und Poolbar, die am Abend zur Champagner-Bar wird. Nutzung von Liegestühlen, Sonnenschirmen und Badetüchern beim Pool und am privaten Strand kostenlos. Weiter hat es einen Tennisplatz, Fitnessraum, Yoga und Fahrradverleih. Ein erstklassiges Spa mit Hallenbad, Whirlpool, Sauna, Hamam und Massage- sowie Beautyanwendungen sorgen für das leibliche Wohl.
Unterkunft | Die Doppelzimmer Superior Deluxe verfügen über Marmorbad oder Dusche, WC, Föhn, Bademantel, Hausschuhe; Kingsize-Betten, Bettsofa, Telefon, Sat.-TV, Sitzecke, Kaffeemaschine, iPhone- und iPad-Docking-Station, Minibar, Safe, Klimaanlage; Balkon oder Terrasse mit Meersicht. Die Junior Suiten Private Pool bieten neben der Ausstattung der Doppelzimmer Superior Deluxe einen privaten Pool; Balkon oder Terrasse mit seitlicher Meersicht. Weitere Zimmerkategorien auf Anfrage.
Transfer | Flughafen – Hotel: 60 Min. (56 km).

Unsere Meinung | Kleines, charmantes Boutiquehotel an bester Strandlage exklusiv für Erwachsene. Das ausgezeichnete Spa, der erstklassige Service und die wunderschöne Aussicht auf das Meer laden zum Entspannen ein.

Angebot: Eine Woche (pro Person inkl. Frühstück) ab Bern Airport.

ab CHF **1175.–**

18+ B

Doppelzimmer

Mitsis Faliraki Beach & Spa ****

Faliraki | Das beliebte Strandhotel präsentiert sich im modernen und geschmackvollen «Holiday Style» und ist optimal für einen Familienurlaub geeignet.

Lage | Das Hotel ist direkt am flach abfallenden Sand-/Kiesstrand von Faliraki gelegen. In wenigen Gehminuten erreichen Sie das lebhafte Zentrum mit Bars und Restaurants sowie Einkaufsmöglichkeiten. Nach Rhodos Stadt sind es knapp 20 Fahrminuten.
Infrastruktur | Das Hotel umfasst 348 Zimmer, verfügt über einen modernen Empfangsbereich mit Réception, TV-Lounge, WLAN kostenlos, Lift, Juwelier, Minimarkt, Souveniergeschäft. Gartenanlage mit 2 Pools und einen Kinderpool mit Wasserrutsche, die Nutzung von Sonnenschirmen und Liegestühlen bei den Pools ist kostenlos, am Strand gegen Gebühr, Badetücher gegen Kaution. Für kulinarische Höhenflüge erwarten Sie im All Inclusive Angebot das Buffet-Hauptrestaurant und 5 À-la-carte Restaurants sowie 4 Bars. Für die Aktiven hat es ein Tennisplatz, Basketballplatz, Tischtennis, Boccia, Aerobic, Beachvolleyball und Beachfussball. Wassersportarten am Strand durch Fremdanbieter. Im Wellnessbereicht können Sie sich bei Massagen und Schönheistbehandlungen verwöhnen lassen. Für die Kinder gibt es ein Miniclub, Planschbecken und Spielplatz.
Unterkunft | Die Doppelzimmer mit seitlichem Meerblick wurden 2011 letztmals komplett renoviert. Sie verfügen über Bad/Dusche, WC, Föhn; Telefon, Sat.-TV, WLAN, Tee-/Kaffeekocher, Minibar, Safe, Klimaanlage; Fliesenboden, Safe, Bademantel, Slipper, Föhn, Baldkon oder Terrasse mit Sitzgelgenheit. Auch mit direktem Meerblick buchbar oder als Variante mit privatem Pool. Weiter gibt es Familienzimmer und Sharing-Pool-Zimmer.
Transfer | Flughafen – Hotel: 19 Min. (17 km).

Unsere Meinung | Dieses gehobene Hotel direkt am Strand bietet beste Voraussetzungen für unvergessliche Familienferien auf Rhodos. Das breite Sport- und Wellnessangebot überzeugt genauso wie die Nähe zu Faliraki.

Angebot: Eine Woche (pro Person inkl. All Inclusive) ab Bern Airport.

ab CHF **1470.–**

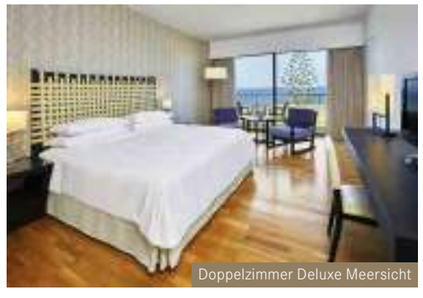

Doppelzimmer Deluxe Meersicht

Sheraton Rhodes Resort *****

Ixia / Ialyssos | Das an einem dicht bewaldeten Hügel gelegene Resort begeistert durch seine ungewöhnliche Architektur und erlesene Kulinarik sowie ausgezeichnetem Service.

Lage | Nur knapp 4 km von der historischen Altstadt von Rhodos entfernt, befindet sich das mehrfach ausgezeichnete Sheraton Rhodes Resort. An traumhafter Lage in der Bucht Ixia, nur etwa 50 m vom unberührten, flach abfallenden, hoteleigenen Strandabschnitt (Kies-/Sandgemisch) entfernt. Einkaufs- und Unterhaltungsmöglichkeiten sind zu Fuss erreichbar.
Infrastruktur | Die terrassenförmig angelegte Hotelanlage des Sheraton ist in eine wunderschöne Gartenanlage eingebettet. Es umfasst 401 Zimmer und verfügt über eine elegante Empfangshalle mit Réception, WLAN, Minimarkt und Coiffeur, ein Buffet-Hauptrestaurant und die 3 À-la-carte Restaurants. Für einen leckeren Cocktail bei atemberaubender Aussicht erwartet Sie die Bar auf der 6. Etage. Es hat 3 Süsswasserpools, Sonnenterrassen und Pool-/Snackbar. Die Nutzung der Liegestühle und Sonnenschirme an den Pools und am Strand ist kostenlos. Das Sportangebot umfasst: Tennisplatz, Squash, Fitnessraum, Volleyball, Tischtennis und vieles mehr. Im Wellnessbereich finden Sie eine Sauna, Whirlpool und diverse Massagen- und Schönheitsbehandlungen. Wassersport durch Fremdanbieter. Für die Kleinen gibt es ein Miniclub, Planschbecken und Spielplatz.
Unterkunft | Die Doppelzimmer Classic sind hell und freundlich gestaltet. Sie verfügen über ein Bad, WC, Föhn, Bademantel, Hausschuhe, Telefon, Sat-TV, WLAN, Tee-/Kaffeekocher, Minikühlschrank, Safe, Klimaanlage und Balkon. Die Doppelzimmer Deluxe sind gleich ausgestattet, befinden sich aber in den oberen Etagen mit Meeerblick. Weiter gibt es Panoramazimmer, Familienzimmer und Suiten sowie die Kategorie Aqua mit eigenem Whirlpool.
Transfer | Flughafen – Hotel: 20 Min. (14 km).

Unsere Meinung | Das Sheraton Rhodes Resort zeichnen die Nähe zu Rhodos Stadt, welche zum Unesco Weltkulturerbe gehört, und die wunderbare Aussicht auf den Strand und das Meer sowie erlesene Kulinarik und besten Service aus.

Angebot: Eine Woche (pro Person inkl. Halbpension) ab Bern Airport.

ab CHF **1390.–**

Tauchen Sie für einmal ab
Wir wünschen schöne Ferien.

Nach dem Auftauchen reden Sie mit uns über Ihre Bankgeschäfte. Als verlässlicher Partner begleiten wir Sie in jeder Lebenslage.

RAIFFEISEN
Wir machen den Weg frei

raiffeisen.ch

AutohausvonKänelAG

Volkswagen · ŠKODA · Audi · SEAT · CUPRA · Nutzfahrzeuge

Wir nehmen uns Zeit für Sie!
Vertrauen Sie uns Ihre Wünsche an – wir schenken Ihnen unser Wissen. Und beraten Sie gern: 033 672 20 20

Mehrmarkenbetrieb mit Mehr-Service

Im Autohaus von Känel erfahren Sie VW, Audi, SEAT, ŠKODA und VW Nutzfahrzeuge in jeder Facette. Beim Probefahren, im Beratungsgespräch oder in der Betreuung nach dem Kauf. Wir lieben unsere Arbeit. Darum sind wir Perfektionisten, die mit kleinen Details den grossen Unterschied ausmachen.

Service
Für alle, die mehr wollen. Vertrauen Sie unseren Profis. Wir checken Ihr Fahrzeug und machen es fit für Ihre kommenden Abenteuer.

Dialogannahme
Ein bisschen mehr Zeit: Die nehmen wir uns bei der Dialogannahme. Sie erhalten einen Überblick über Ihr Fahrzeug. Für noch mehr Transparenz.

Werkstatt
Qualität bis ins Detail. Wir arbeiten nach strengen Richtlinien und verwenden ausschliesslich Hersteller-Originalteile. Für mehr Lebensdauer.

Karrosserie & Lack
Den kleinen Unterschied bei der Schadensstelle werden Sie nicht sehen, weil es ihn nicht gibt. Und wenn Sie noch so genau hinschauen.

Teile & Zubehör
Dank gut sortiertem Ersatzteillager und spezifischen Werkzeugen für Seltenes lässt Ihr Auto bei uns nicht lange auf sich warten.

Clean Team
In den besten Händen. Mit bewährten Methoden und findigen Kniffs sorgt unser Clean Team für den letzten Schliff. Für mehr Zufriedenheit.

Wir sind Ihr offizieller Partner für VW, Audi, SEAT, ŠKODA und VW Nutzfahrzeuge!

Autohaus von Känel AG | Spiezstrasse 22 | 3714 Frutigen
Tel. 033 672 20 20 | info@autohaus-vonkaenel.ch | www.autohaus-vonkaenel.ch

Kos

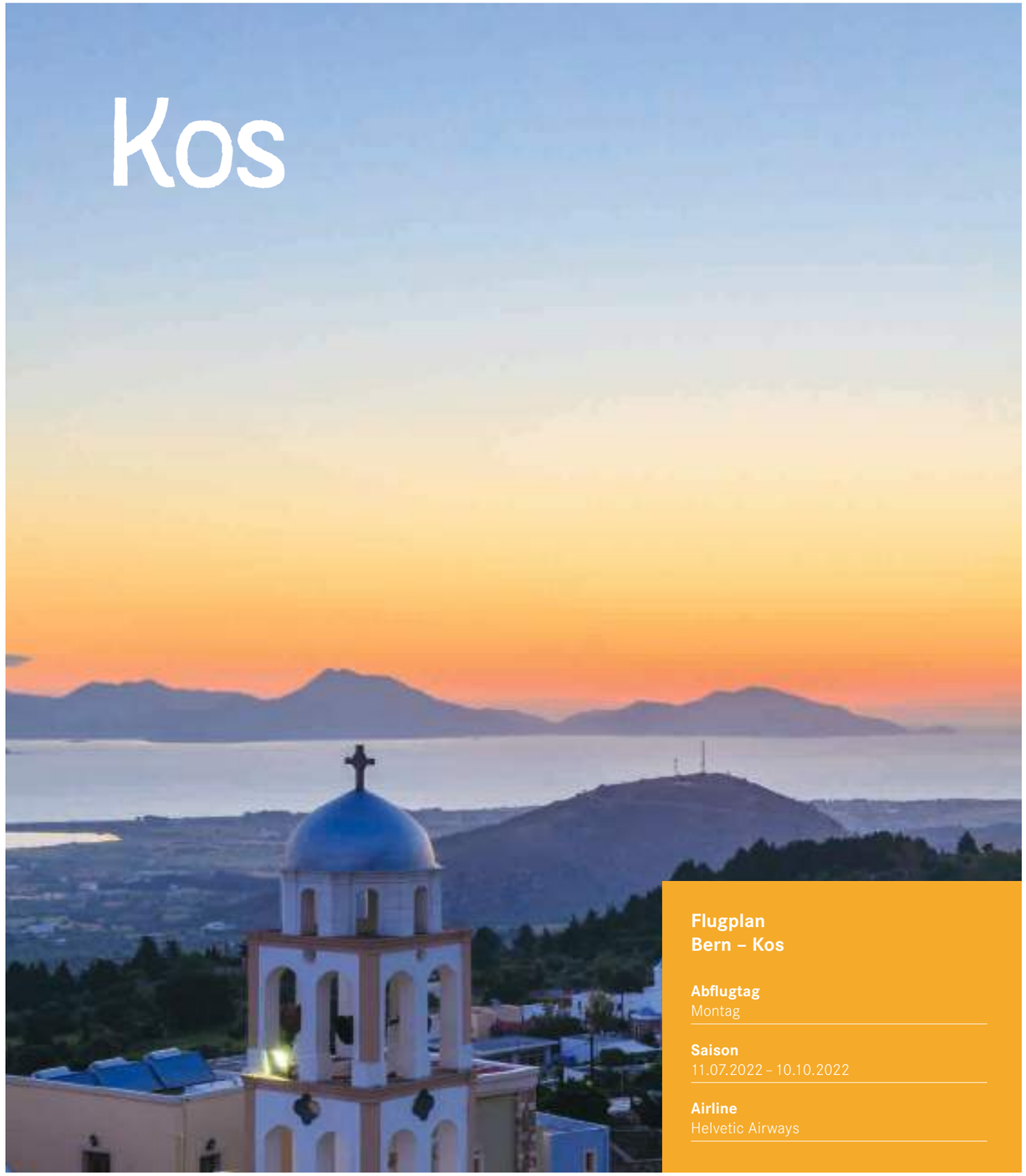

Flugplan
Bern – Kos

Abflugtag
Montag

Saison
11.07.2022 – 10.10.2022

Airline
Helvetic Airways

Hotels in Kos

1	Aqua Blu Boutique Hotel	39
2	Neptune Hotels Resort & Spa	39
3	TUI BLUE Palazzo del Mare	40
4	TUI MAGIC LIFE Marmari Palace	40
5	Horizon Beach	41
6	Hotel Tropical Sol	41
7	Akti Beach Club	42
8	Lango Design Hotel & Spa	42

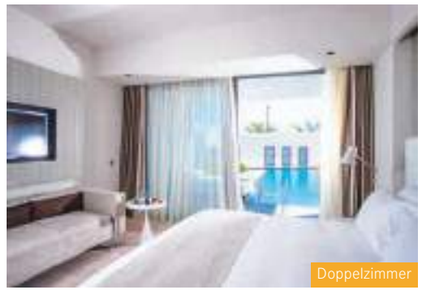

Doppelzimmer

Aqua Blu Boutique Hotel *****

Lambi | Das einzigartige Boutique-Hotel mit hochmodernem Spa-Bereich ist mehr als ein Geheimtipp. Dank top-Service und tollem Ambiente bietet das Aqua Blu die ideale Ferienadresse am Meer.

Lage | Das exklusive Adults-only Lifestyle Hotel liegt an der Nordostküste von Kos. Der Sand-/Kiesstrand von Lambi befindet sich nur ca. 100 m vom Hotel entfernt. Bis ins belebte Zentrum von Kos-Stadt mit seinen Sehenswürdigkeiten und zahlreichen Restaurants, Bars, Einkaufs- sowie Unterhaltungsmöglichkeiten sind es etwa 4 km.
Infrastruktur | Das Lifestyle Hotel umfasst 53 Zimmer, alle verteilt auf 3 Etagen. Das exklusive Hotel ist Mitglied der «Small Luxury Hotels of the World». Zur Einrichtung gehören eine grosszügige Empfangshalle mit Réception, kostenloses WLAN, Lobbybar und Lounge. Ein mediterranes À-la-carte Restaurant mit grosser Terrasse und Cocktailbar sorgen für das kulinarische Wohl. Gepflegte Gartenanlage mit Pool, Whirlpool, Poolbar für leichte Snacks und erfrischende Getränke und Sonnenterrasse. Die Nutzung von Liegestühlen, Sonnenschirmen und Badetüchern sind am Pool und Strand kostenlos. Sport: Fitnessraum (kostenlos). Wellness gegen Gebühr: Türkisches Bad, Dampfbad, Hallenbad, Ruheraum, wohltuende Massagen und Schönheitsbehandlungen sowie Musik- und Aromatherapien.
Unterkunft | Die Suiten sind elegant ausgestattet und dank der Panoramafenster lichtdurchflutet. Alle Suiten verfügen über Bad, WC, Föhn, Telefon, Sat.-TV, kostenloses WLAN, Safe, Minibar, Klimaanlage (individuell regulierbar), Balkon. Die Suiten sind mit seitlicher- oder direkter Meersicht buchbar. Die Experience Suiten sind gleich ausgestattet, haben jedoch eine Terrasse mit Privatpool. Weitere Kategorien auf Anfrage.
Transfer | Flughafen – Hotel: 30 Min. (25 km).

Unsere Meinung | Dieses tolle, exklusive und moderne Design-Hotel bietet das höchste Mass an Komfort und Entspannung. Ideal für Geniesser und Ruhesuchende.

Angebot: Eine Woche (pro Person inkl. Frühstück) ab Bern Airport.

ab CHF **1280.–**

18+

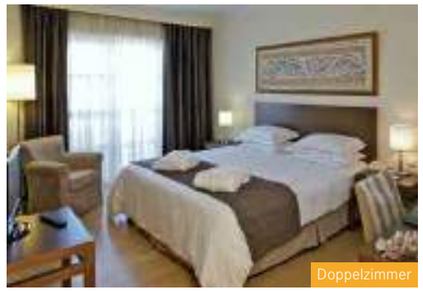

Doppelzimmer

Neptune Hotels Resort & Spa *****

Mastichari | Das Resort befindet sich direkt am schönen, feinsandigen Strand und begeistert mit einer grossen Pool- und Gartenanlage sowie ausgezeichnetem Service. Für pure Erholung wird hier alles gemacht.

Lage | In bevorzugter, exponierter Top-Lage am langen, flach abfallenden Sandstrand von Troulos Beach. Der nächste Ort Mastichari ist ca. 5 km entfernt, Bushaltestelle 300 m vom Resort. Kos-Stadt ist rund 18 km entfernt.
Infrastruktur | Das elegante Resort umfasst 569 Zimmer und 41 Bungalows in einer grossen Gartenanlage. Das Hotel verfügt über eine Réception, Lift, Businesscenter, Geldautomat, Souveniershop, Minimarkt, Boutique, Friseur, Juwelier, Arzt, Parkmöglichkeiten und 9 Pools. Badetücher, Sonnenliegen- und Sonnenschirme sind an den Pools und am Strand ohne Gebühr. Für die Kinder gibt es ein Mini-Waterland mit Wasserrutsche, ganztägige deutschsprachige Kinderbetreuung im Mini/Kinder/Teenclub. Weiter gibt es ein Amphitheater, Abendunterhaltung, mehrere Restaurants, 7 Bars, Tennisplätze, Fitnesscenter, diverse Fitnesskurse, Wassersportmöglichkeiten und ein grosszügiger Wellnessbereich. Kostenloses WLAN.
Unterkunft | Alle Zimmer sind mit Klimaanlage individuell regelbar, Föhn, Safe, Telefon, Kühlschrank, Kaffee-/Teezubereiter, WLAN, Flatscreen SAT-TV, Badewanne, WC, Balkon oder Terrasse in den Haupt- oder Nebengebäuden. Weiter gibt es Appartements, Suiten, Familienzimmer wahlweise mit Meerblick.
Transfer | Flughafen – Hotel: 20 Min. (8 km).

Unsere Meinung | An einem wunderschönen Sandstrand gelegen. Für Paare, Familien sowie Alleinreisende gleichermassen geeignet und mit Sicherheit der richtige Tipp.

Angebot: Eine Woche (pro Person inkl. Halbpension) ab Bern Airport.

ab CHF **970.–**

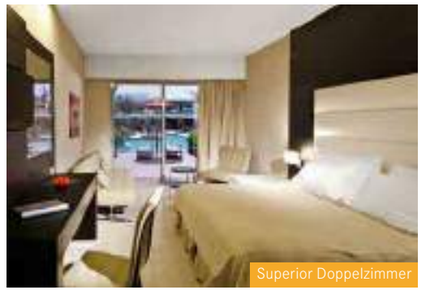

Superior Doppelzimmer

TUI BLUE Palazzo del Mare *****

Marmari | Eine herrliche Wasserlandschaft mit Palmeninseln zeichnet das Resort aus. Das Fünfsterne-Hotel Palazzo del Mare am Marmari-Strand ist ein Paradies für Verliebte und Paare.

Lage | Etwas zurückversetzt an einem der traumhaftesten Strände von Kos gelegen. Das Ortszentrum von Marmari mit seinen Geschäften und Restaurants ist in 10 Gehminuten erreichbar.
Infrastruktur | Das Hotel umfasst 175 Zimmer. Alle verteilt auf mehrere 2-stöckige Gebäude. Das Hotel verfügt über ein Hauptrestaurant sowie ein À-la-carte Restaurant (italienische Küche); zudem hat es eine grosse Loungebar mit Terrasse. Kostenloses WLAN. Im Weiteren bietet die Anlage einen Minimarkt mit Souvenirshop, Coiffeursalon, Spa und Fitnesscenter. Die weitläufige Pool-Landschaft mit Whirlpool, Pool-/Snackbar und Planschbecken ist mehr als nur ein Hingucker. Yogalates, Wasseraerobic, Tischtennis, Minifussball, Beachvolleyball, Pétanque, Tennis. Gegen Gebühr: Billard, Wassersport, Reiten und Fahrrad-Verleih sowie Spa-Behandlungen.
Unterkunft | Doppelzimmer: In modernen Brauntönen stilvoll eingerichtet. Mit Bad oder Dusche/WC, Föhn, Bademantel, Klimaanlage, TV, WLAN (kostenlos), Minibar, Safe, Tee-/Kaffeekocher. Wahlweise im 1. Stock mit Balkon mit Pool- und seitlicher Meersicht oder im Parterre mit Terrasse und direktem Zugang zum Pool. Superior: Wie Doppelzimmer, aber geräumiger. Junior Suite mit Balkon: Nahe am Meer gelegen, im 1. Stock, mit separatem Wohnraum, 2 TV-Geräten, DVD-Spieler, Espresso-Maschine, Dusche mit Hydromassage, Whirlpool.
Transfer | Flughafen – Hotel: 20 Min. (15 km).

Unsere Meinung | Ein Traumhotel für Verliebte und Paare und all jene, die einfach einen unbeschwerten Urlaub geniessen wollen.

Angebot: Eine Woche (pro Person inkl. Halbpension) ab Bern Airport.

ab CHF **1220.–**

16+

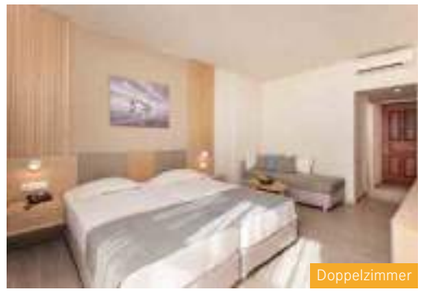

Doppelzimmer

Horizon Beach Resort ****

Mastichari | Aquamarinblaues Meer und ein Panoramablick bis zum Horizont: Das kürzlich renovierte Hotel Horizon Beach liegt an einem der schönsten Strände von Kos und bietet mehr als nur abwechslungsreichen Urlaub.

Lage | Direkt am wunderschönen Sandstrand gelegen. Das sympathische Dorf Mastichari mit seinen Tavernen, Bars und verschiedenen Einkaufsmöglichkeiten liegt 2 Kilometer vom Hotel entfernt. Nach Kos-Stadt sind es 19 Kilometer.
Infrastruktur | Das Hotel umfasst 324 Zimmer. Die gesamte Anlage besteht aus einem Haupthaus und 28 Bungalows. Neben einem Aufenthalts-, TV- und Spielraum hat es auch eine Internetecke, einen Minimarkt sowie einen Souvenirshop. Zudem hat es einen Coiffeursalon und einen Fitnessraum. Die Anlage umfasst 2 Pools und Pool-Bars mit Sonnenterrassen. Das Hauptrestaurant ist mit einer Bar ausgestattet und verfügt über eine Terrasse. Am Strand hat es eine Strand-Taverne mit Bar. Aerobic, Darts, Tischtennis, Strandfussball, Basketball, Beachvolleyball (alles mit Flutlicht) kostenlos. Gegen Gebühr: Massage, Billard, Tennis, Minifussball (Platz mit Flutlicht). Wassersportangebot am Strand durch Fremdanbieter (gegen Gebühr).
Unterkunft | Basic Zimmer, im Erdgeschoss mit Terrasse: Alle geräumig und stilvoll eingerichtet, mit Bad oder Dusche/WC, Föhn, Klimaanlage, TV, Internetzugang, Kühlschrank und Mietsafe. Standard Zimmer: Wie Basic Zimmer, jedoch mit Balkon oder Terrasse mit Gartensicht. Wahlweise mit seitlicher Meersicht oder Meersicht. Familienzimmer: Gleiche Einrichtung wie die Standard Zimmer, jedoch mit separatem Schlafzimmer. Poolsicht. Mindestbelegung: 3 Erwachsene.
Transfer | Flughafen – Hotel: 15 Min. (10 km).

Unsere Meinung | Das Hotel liegt an einem der schönsten Sandstrände von Kos. Die weitläufige Anlage bietet viel Komfort, Abwechslung und Unterhaltung.

Angebot: Eine Woche (pro Person inkl. Halbpension) ab Bern Airport.

ab CHF **980.–**

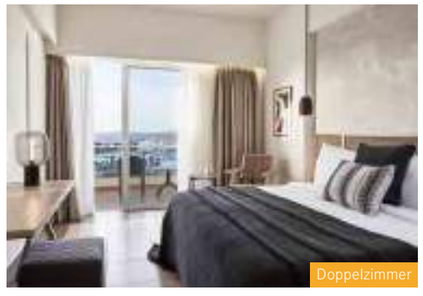

Doppelzimmer

TUI MAGIC LIFE Marmari Palace ****

Mastichari | Einzigartige Pool-Landschaften und ein abwechslungsreiches Activity-Programm: Für Sport- und Unterhaltungsbegeisterte ist das Hotel Magic Life Marmari Palace die richtige Adresse.

Lage | Der beliebte Familienclub liegt in ruhiger Lage abseits des Massentourismus und direkt am leicht abfallenden Sandstrand. Der kleine Ferienort Mastichari liegt 3 Kilometer vom Club entfernt.
Infrastruktur | Das Hotel umfasst 329 Zimmer. Alle Zimmer verteilt auf ein Hauptgebäude und mehrere Nebengebäude. Die traumhafte Poollandschaft mit 10 Pools, die über Brücken miteinander verbunden sind, sorgen bei Wasserratten für Begeisterung. Das All Inclusive Angebot umfasst nichtalkoholische Getränke, nationale, alkoholische Getränke, Softdrinks, Tee und Kaffee, Bier, Tischwein, Snacks und Sandwiches sowie diverse Mitternachtssnacks, Kuchen und Gebäck. Für Sportbegeisterte steht Windsurfen und Tennis auf dem Programm. Kinder ab 12 Monaten werden fürsorglich betreut und können von einem tollen Animationsprogramm profitieren. Handtücher, Liegen und Sonnenschirme sind am Pool und am Strand gebührenfrei. Die Anlage verfügt zudem gesamthaft über kostenloses WLAN.
Unterkunft | Alle Zimmer sind mit Balkon oder Terrasse, Badewanne oder Dusche, WC und Föhn sowie Klimaanlage, Telefon, Satelliten-TV, Minikühlschrank und Safe ausgestattet. Doppelzimmer sind komfortabel und geschmackvoll eingerichtet und befinden sich im Haupt- oder Nebengebäude. Familienzimmer und Familienzimmer Superior oder Familiensuiten sind zusätzlich verfügbar. Zudem sind auch sämtliche Zimmerkategorien mit Meerblick buchbar.
Transfer | Flughafen – Hotel: 20 Min. (12 km).

Unsere Meinung | Für Wasserratten ist das Club-Hotel der ideale Ferienort. Ob Wassersport oder Aktivitäten an Land: Die Anlage ist für alle Aktivurlauber die richtige Wahl.

Angebot: Eine Woche (pro Person inkl. All Inclusive) ab Bern Airport.

ab CHF **1390.–**

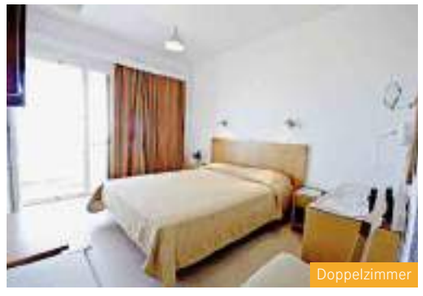

Doppelzimmer

Hotel Tropical Sol ***

Tigaki | Das Tropical Sol im lebhaften Städtchen von Tigaki ist ein gemütliches und persönlich geführtes Haus, in dem man sich auf Anhieb wohl fühlt.

Lage | Das Hotel liegt rund 500 Meter vom Strand entfernt mitten im kleinen, sympathischen Ferienort Tigaki. Rund um die Anlage hat es diverse Einkaufs-und Unterhaltungsmöglichkeiten, zahlreiche Shops, Bars und Restaurants sowie Fahrrad- und Motorrad-Verleih und in der Nähe eine Autovermietungsstelle. Nach Kos-Stadt sind es 11 Kilometer. Eine Bushaltestelle befindet sich unweit des Hotels.
Infrastruktur | Das Hotel umfasst 118 Zimmer. Alle verteilt auf 2 Etagen. Im Palmengarten hat es einen Pool mit Sonnenterrasse sowie einen Whirlpool. Parkplätze stehen vor dem Hotel zur Verfügung. Das Restaurant mit Frühstücksraum wird ergänzt durch eine Snackbar. Am Pool hat es ebenfalls eine Bar. Der Pool verfügt zudem über einen separaten Kinderbereich. Freie Benützung der Liegestühle und Sonnenschirme beim Pool. Kostenlos im Angebot steht zudem Tischtennis. Gegen Gebühr: Fahrrad- und Motorrad-Verleih durch Fremdanbieter. Kostenloses WLAN.
Unterkunft | Die rund 20 Quadratmeter grossen Zimmer mit Balkon oder Terrasse mit Gartensicht sind allesamt komfortabel eingerichtet, mit Dusche/WC, 2 getrennten Betten oder 1 «Queensize»-Bett. Klimaanlage und TV gegen Gebühr. Maximalbelegung pro Zimmer: 3 Personen. Superior Zimmer: Gleiche Ausstattung wie die Standardzimmer, jedoch mit Klimaanlage, TV und Kühlschrank inklusive (ohne Aufpreis).
Transfer | Flughafen – Hotel 25 Min. (18 km).

Unsere Meinung | Ein preisgünstiges Hotel, in welchem die Leistung stimmt. Für unternehmungslustige Feriengäste der absolut ideale Tipp.

Angebot: Eine Woche (pro Person inkl. Frühstück) ab Bern Airport.

ab CHF **690.–**

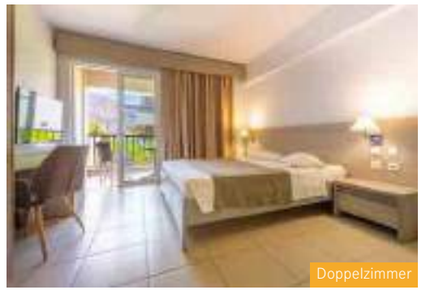
Doppelzimmer

Akti Beach Club ****

Kolymbia | Die Clubanlage überzeugt mit kürzlich renovierten, grosszügigen Zimmern und einem Ultra-All-Inclusive-Angebot, das mit viel Sport & Spass Familien und Paare gleichermassen anspricht.

Lage | Die Anlage ist nur durch eine schmale Uferstrasse und den Hotelgarten vom kilometerlangen, flach abfallenden Sand-/Kiesstrand getrennt. Rund 4 km vom lebhaften Ferienort Kardamena mit seinen Einkaufs- und Unterhaltungsmöglichkeiten, Restaurants und Bars entfernt, wohin Sie mehrmals täglich ein kostenloser Shuttlebus bringt.
Infrastruktur | Der renovierte Ferienclub mit grosser Gartenanlage umfasst 416 Wohneinheiten. Erwachsene geniessen einen separaten Adults-only-Bereich mit Bar, Restaurant, Zimmern sowie eigenem Strandabschnitt. Für das leibliche Wohl sorgt ein Buffetrestaurant und ein À-la-carte Restaurant, 2 Bars und eine Strandbar. Weiter gibt es ein Minimarkt, 3 Pools sowie diverse Sonnenterrassen. Die Nutzung von Liegestühlen und Sonnenschirmen an den Pools und am Strand ist kostenlos, Badetücher gegen Depot. WLAN in der Empfangshalle inklusive. Tägliche Tages- und Abendanimation sowie Abendshows im Amphitheater. Für die kleinen Gäste gibt es einen Babyclub, Miniclub und einen Teenclub. Sport ohne Gebühr: 2 Tennisplätze, Tischtennis, Beachvolleyball, Wasserpolo, Fitnesscenter, Boccia, Aerobic, Minigolf, Darts, Bogenschiessen, Kanus, Pedalos. Sport gegen Gebühr: Fahrradverleih und Wassersportmöglichkeiten durch Fremdanbieter.
Unterkunft | Die Doppelzimmer sind stilvoll eingerichtet und verfügen über Bad oder Dusche, WC, Föhn; Telefon, Sat.-TV mit Musikkanal, WLAN (gegen Gebühr), Mietsafe, Minikühlschrank, Klimaanlage, Balkon oder Terrasse mit Gartensicht oder Meersicht buchbar. Die Familienzimmer open Plan verfügen zusätzlich über ein Bettsofa und die grösseren Familienzimmer über 2 separate Schlafzimmer. Weitere buchbar: Maisonette-Zimmer und Suiten sowie Doppelzimmer mit direktem Poolzugang.
Transfer | Flughafen – Hotel: 30 Min. (10 km).

Unsere Meinung | Ultra-All-Inclusive-Ferienclub mit schönen Palmen-Garten an bester Strandlage auf Kos – ideal für Familien und Paare, die Sport und Abwechslung suchen!

Angebot: Eine Woche (pro Person inkl. All Inclusive) ab Bern Airport.

ab CHF **880.–**

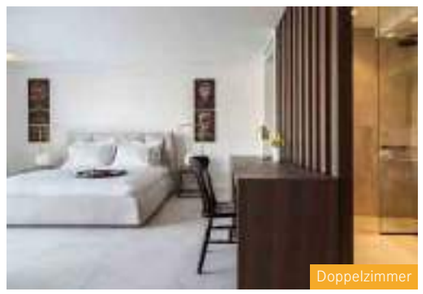
Doppelzimmer

Lango Design Hotel & Spa *****

Lambi | Das Lango Design Hotel & Spa bietet Urlaub nach Ihrem Rhythmus. Zeitgenössisches Design und zuvorkommender Service zeichnen die tolle Anlage aus.

Lage | Das moderne, 2018 neu eröffnete Adults-only Hotel besticht durch seine zeitgenössische Architektur sowie durch die Verwendung von edlen und luxuriösen Materialien. Ein idealer Ort für Ruhesuchende, welche auf Strand und Zentrumsnähe nicht verzichten möchten. Das Designhotel liegt direkt am Sand-/Kiesstrand (durch Uferstrasse getrennt) und ist ca. 1,5 km von Kos-Stadt entfernt.
Infrastruktur | Das Hotel verfügt über insgesamt 54 Wohneinheiten, verteilt auf 2 Etagen und bietet seinen Gästen ein einzigartiges Ambiente. Zu den Annehmlichkeiten zählen die elegante Empfangshalle mit Réception, ein Aufzug, WLAN kostenlos, Restaurants, ein Weinkeller und zwei Bars. In der schönen Aussenanlage erwartet Sie ein eindrucksvoller Süsswasserswimmingpool mit Sonnenterrasse, 2 Jacuzzis und Tagesbetten mit Doppelliegen. Liegen und Sonnenschirme sind am Pool kostenlos, am Strand gegen Gebühr.
Unterkunft | Alle Zimmer sind mit einer individuell regulierbaren Klimaanlage, Walk-in Dusche, hochwertigen Badeartikel, Föhn, Bademantel und Slipper, Sat-TV, Minibar, Safe, Holzböden, Schreibtisch, WLAN, Kaffee-und Teezubereiter sowie Balkon mit Poolblick ausgestattet. Die Juniorsuite Meerblick ist bei gleicher Grundausstattung noch etwas geräumiger und verfügt zusätzlich über eine Sitzecke sowie Balkon mit Meerblick. Das gewisse Extra bietet die Kategorie Suite private Pool, welche über eine Terrasse mit einem privaten Pool verfügt.
Transfer | Flughafen – Hotel: 30 Min. (23 km).

Unsere Meinung | Das Lango Design Hotel verspricht erholsame Ferientage, die keine Wünsche offen lassen. Die Anlage überzeugt durch schlichte Eleganz und topmoderne Zimmer. Eine Ruheoase für Gäste ab 16 Jahren.

Angebot: Eine Woche (pro Person inkl. Frühstück) ab Bern Airport.

ab CHF **1290.–**

16+

JETZT EINTAUCHEN

IN IHREN NÄCHSTEN FERIEN

Ägypten | El Gouna

Mövenpick Resort & Spa El Gouna ▪▪▪▪▪

Das Hotel vereint Luxus, Sport und Wellness auf eine besondere Art. Von Sauna über Golfplatz bis hin zu ausgezeichneten A-la-carte-Restaurants - hier werden alle Wünsche wahr.

1 Woche im Doppelz. Deluxe Gartenseite mit Halbpension, inkl. Flug ab Zürich mit Chair Airlines und Transfers, z.B. Abflug am 07.09.22

HRG01U DXG H

p.P. ab **CHF 839**

Vereinigte Arabische Emirate | Ras Al Khaimah

The Cove Rotana Resort ▪▪▪▪▪

In einer idyllischen Bucht und traumhafter Hanglage gelegen bietet das Hotel einen herrlichen Blick über den Arabischen Golf sowie einen eigenen 600 m langen Strand, der zum Relaxen einlädt.

1 Woche im Pool View Room mit Frühstück, inkl. Flug ab Zürich mit Emirates und Transfers, z.B. Abflug am 01.09.22

RKT589 DZA F

p.P. ab **CHF 949**

Vereinigte Arabische Emirate | Dubai-Strand

Sofitel Dubai The Palm ▪▪▪▪▪

Erleben Sie exotisches Inselambiente in dieser raffinierten Anlage. Harmonisch wirkende, flache Gebäude und Villen am Meer erinnern an polynesische Traditionen.

1 Woche im Classic Room mit Frühstück, inkl. Flug ab Zürich mit Emirates und Transfers, z.B. Abflug am 04.09.22

DXB5RT DZ F

p.P. ab **CHF 1479**

Malediven | Süd-Ari-Atoll

Vilamendhoo Island Resort & Spa ▪▪▪▪

Umgeben von einer wunderschönen Lagune, einem herrlichen Riff und langen weissen Sandstränden liegt das Resort inmitten eines wahren Naturjuwels.

1 Woche im Garden Room mit Vollpension, inkl. Flug ab Zürich mit Edelweiss und Transfers, z.B. Abflug am 06.09.22

MLE75K IVG V

p.P. ab **CHF 2279**

Buchung und Beratung in Ihrem GEO TOURS Reisebüro

SONNENHUNGRIGE **REISEN MIT FTI**

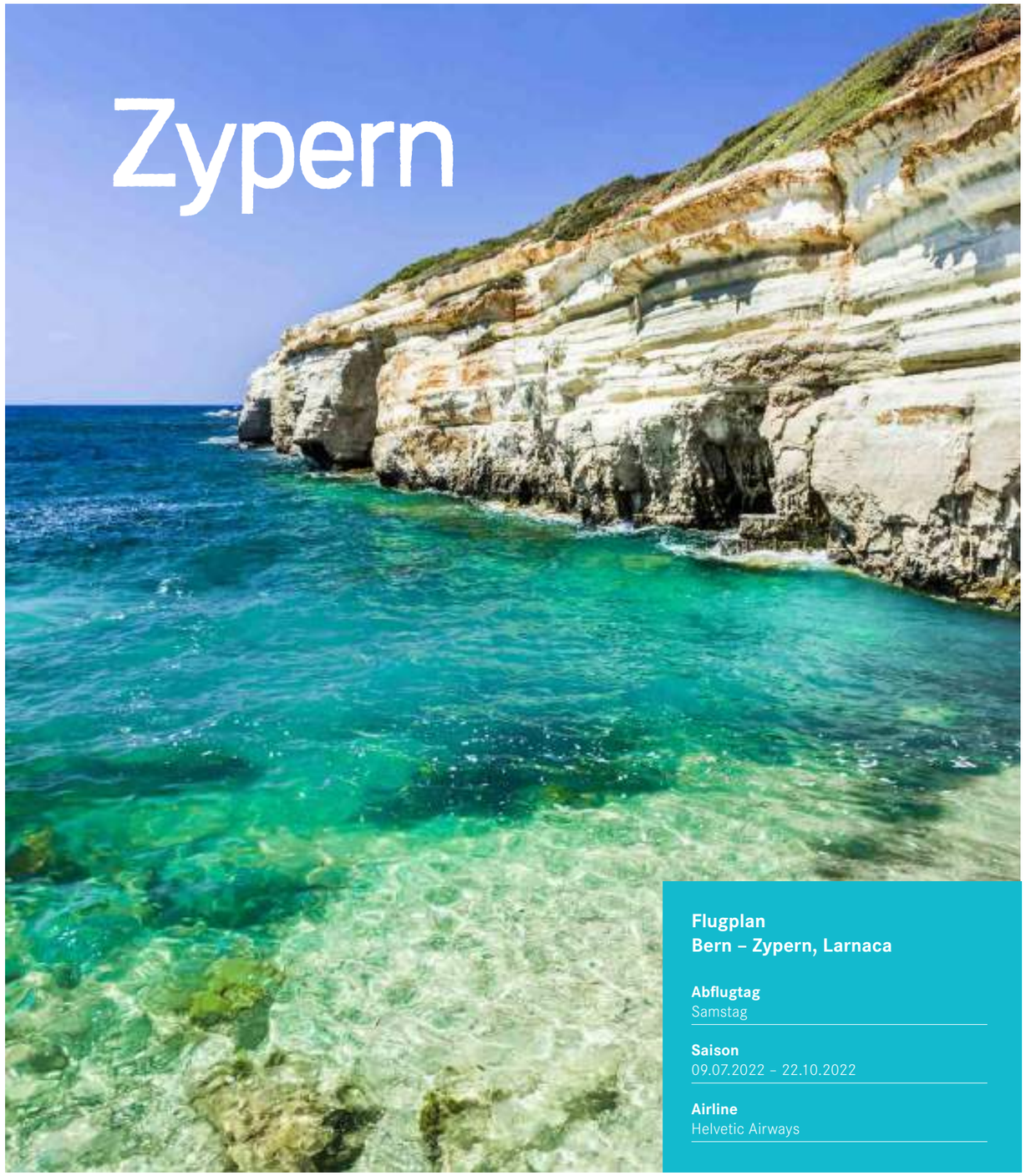

Flugplan
Bern – Zypern, Larnaca

Abflugtag
Samstag

Saison
09.07.2022 – 22.10.2022

Airline
Helvetic Airways

Hotels in Zypern

1	Nissi Beach Resort	46
2	Napa Mermaid Hotel & Suites	46
3	Atlantica Mare Village	47
4	Hotel Alion Beach	47
5	Grecian Sands	48
6	Sunrise Pearl Hotel & Spa	48
7	Hotel Almyra Paphos	49
8	Anassa	49

Doppelzimmer Meersicht

Nissi Beach Resort ****

Ayia Napa | Inmitten einer tropischen Gartenanlage, an einem der schönsten Strände von Zypern erwartet Sie das Nissi Beach Resort. Geniessen Sie zypriotische Gastfreundschaft in entspannter Atmosphäre.

Lage | Direkt an der wunderschönen, feinsandigen und flach abfallenden Nissi-Bucht, 3 Kilometer vom Zentrum von Ayia Napa entfernt. Busse verkehren regelmässig. Einkaufsmöglichkeiten in unmittelbarer Umgebung.
Infrastruktur | Die Hotelanlage umfasst 270 Zimmer. Elegante Empfangshalle mit Réception, Conciergeservice, Sitzgelegenheiten und kostenloses WLAN in der Lobby, À-la-carte Restaurant mit überdachter Terrasse und Themenabenden. Strandtaverne, Cocktailbar mit Livemusik, Strandbars. Verschiedene Geschäfte, Coiffeur, Kiosk, Geldwechselstube, Hallenbad. Pool mit Planschbecken, Sonnenterrasse. Die Nutzung von Liegestühlen, Sonnenschirmen, Badetüchern am Pool ist kostenlos, am Strand gegen Gebühr. 4 Tennisplätze mit Flutlicht (Kunstrasen), Fitnessraum, Basketball, Fussball, Tischtennis, Bogenschiessen, Beachvolley, Wassergymnastik und Wasserpolo (saisonal). Gegen Gebühr Billard, Darts, Tauchschule, verschiedene Wassersportarten (Kanu, Wasserski, Parasailing). Sauna, Dampfbad, Massagen, Schönheitsanwendungen gegen Gebühr. Miniclub während der Hauptsaison. Spielplatz, Planschbecken.
Unterkunft | Alle Zimmer komfortabel eingerichtet mit Bad/Dusche, WC, Föhn; Telefon, Sat.-TV, WLAN (gegen Gebühr), Minibar, Safe, Tee-/Kaffeekocher, Klimaanlage; Balkon oder Terrasse. Die Doppelzimmer mit Gartensicht befinden sich in zweistöckigen Reihenbungalows, angrenzend an das Hauptgebäude. Die Doppelzimmer mit Meersicht befinden sich im Hauptgebäude (mit Balkon). Die Strandbungalows grenzen in 3 Reihen terrassenförmig an das Hauptgebäude und haben Balkon oder Terrasse mit Meersicht.
Transfer | Flughafen – Hotel: 60 Min. (50 km).

Unsere Meinung | Geniessen Sie Ferien in einem Hotelklassiker an einem Traumstrand mit glasklarem Wasser, hier fühlen Sie sich als Familie wie auch als Paar oder Alleinreisender Willkommen.

Angebot: Eine Woche (pro Person inkl. Frühstück) ab Bern Airport.

ab CHF **890.–**

Atlantica Mare Village ****

Ayia Napa | Das Hotel liegt ruhig, abseits vom Trubel zwischen der kosmopolitischen Stadt Ayia Napa und dem wunderschönen Park von Cape Cavo Greco.

Lage | Direkt am naturbelassenen und flach abfallenden Sandstrand mit kristallklarem Wasser. Rund 5 km vom lebhaften Ortszentrum von Ayia Napa. Busse verkehren tagsüber und nachts regelmässig.
Infrastruktur | Die weitläufige Ferienanlage Atlantica Mare Village liegt mitten in einer Gartenoase und besteht aus einem Hauptgebäude sowie Bungalows und einem neu gebauten, dreistöckigen Gebäude. Das Hotel verfügt über einen Empfangsbereich mit Réception, TV-Lounge, WLAN kostenlos. Für die kulinarischen Highlights stehen Ihnen das Buffet-Hauptrestaurant, eine Sushi-Bar, ein Steak House und 2 À-la-carte Restaurants mit lokaler, griechischer, italienischer und internationaler Küche zur Verfügung sowie ein Café mit Snacks. Im Aussenbereich befindet sich eine Poolanlage mit Sonnenterrasse und Poolbar. Die Nutzung von Liegestühlen, Sonnenschirmen und Badetüchern am Pool und am Strand ist kostenlos. 1 Tennisplatz mit Quarzsand, kleiner Fitnessraum und Fitnessbereich draussen, Aerobic/Pool-Aerobic, Yoga, Tischtennis; Beachvolleyball. Minclub für Kinder von 4 bis 12 Jahre.
Unterkunft | Die Doppelzimmer sind ausgestattet mit Bad oder Dusche, WC, Föhn, kombiniertem Wohn-/Schlafraum), Sat.-TV, Telefon, Safe, Minikühlschrank, Klimaanlage; Balkon. Auch mit seitlicher Meersicht buchbar. Die Bungalows verfügen über dieselbe Grundausstattung und einen separaten Wohnbereich; Balkon oder Terrasse. Die Doppelzimmer Swim up bieten zusätzlich einen direkten Poolzugang und eine Terrasse. Weitere Kategorien auf Anfrage. Die Familien-Bungalows bieten zur Ausstattung der Doppelzimmer Bad oder Dusche, einen durch eine Schiebetür vom Schlafraum abgetrennten Wohnraum und eine Terrasse.
Transfer | Flughafen – Hotel 80 Min. (60 km).

Unsere Meinung | Im modernen Stil erbaut. Ideal für Familien sowie Gäste, die eine persönliche Atmosphäre und einen guten Service schätzen.

Angebot: Eine Woche (pro Person inkl. Halbpension) ab Bern Airport.

ab CHF **1040.–**

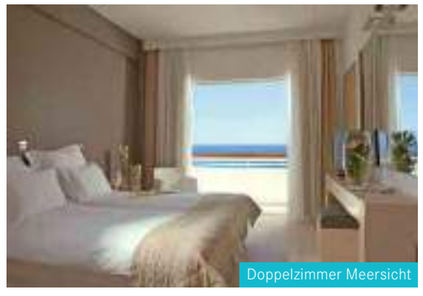

Doppelzimmer Meersicht

Napa Mermaid Hotel & Suites ****

Ayia Napa | Das Napa Mermaid Hotel & Suites ist eine Adresse für Gäste, die Wert auf Ruhe und Erholung legen – aber auch gerne ausgehen oder die Insel auf eigene Faust erkunden wollen.

Lage | Zum flach abfallenden Sandstrand Grecian Beach und dem tiefblauen Mittelmeer sind es ca. 100 Meter. Das belebte Stadtzentrum von Ayia Napa mit seinen Sehenswürdigkeiten, dem Nachtleben, zahlreichen Einkaufs- und Unterhaltungsmöglichkeiten sowie unzähligen Restaurants/Bars ist 1 Kilometer entfernt.
Infrastruktur | Das Hotel umfasst 150 Zimmer. Die Anlage hat mediterranes, modernes Flair, die Gäste können sich hier bestens erholen. Elegante Réception, gemütliche Lobby, Geldwechselstube, kostenloses WLAN. Das Buffet-Hauptrestaurant und À-la-carte Restaurant mit herrlicher Atmosphäre bieten köstliche, lokale und mediterrane Spezialitäten. Die Andama-Cocktailbar lädt zum Schlummertrunk ein, weiter gibt es im Hotel einen Coiffeur, ein Souvenirgeschäft, eine Boutique und tolle Sport- und Wellnessangebote. Der palmengesäumte Aussenpool und die Sonnenterrasse garantieren Erholung pur. Die Nutzung von Liegestühlen, Sonnenschirmen und Badetüchern am Pool ist kostenlos.
Unterkunft | Alle Zimmer sind modern, geräumig und zeitgemäss eingerichtet. Die Doppelzimmer verfügen über Bad, Dusche, WC, Föhn; Telefon, Sat.-TV, kostenloses WLAN, Minibar, Tee-/Kaffeekocher, Safe, gemütliche Sitzecke, Klimaanlage; Balkon mit seitlicher Meersicht. Auch mit Pool-/seitliche Meersicht oder Meersicht buchbar. Die Executive Bungalows liegen beim Pool, sind etwas grösser als die Doppelzimmer und haben ein zusätzliches Bettsofa; Terrasse mit Pool- und seitlicher Meersicht. Weiter buchbar sind Juniorsuiten und Grand Suiten.
Transfer | Flughafen – Hotel: 50 Min. (50 km).

Unsere Meinung | Das Napa Mermaid bietet ein ausgezeichnetes Preis-Leistungsverhältnis mit sehr gutem Hotelstandard und in nächster Nähe zu Ayia Napa.

Angebot: Eine Woche (pro Person inkl. Frühstück) ab Bern Airport.

ab CHF **990.–**

Doppelzimmer Meersicht

Hotel Alion Beach *****

Ayia Napa | Das Alion Beach ist trotz der Nähe zu Ayia Napa ein Ruhepol mit einer zauberhaft gepflegten Gartenanlage und kristallklarem Wasser vor der Haustür. Ein Rückzugsort der bei Stammgästen sehr beliebt ist.

Lage | Das Hotel liegt direkt am flach abfallenden Sandstrand in der 1500 m langen Kryo Nero Bucht. Einkaufsmöglichkeiten finden sich in einer Entfernung von ca. 250 m, ebenso wie Restaurants und Bars. Das Ortszentrum Ayia Napa ist ca. 1 km entfernt.
Infrastruktur | Insgesamt besteht das Hotel aus 100 Zimmern, die sich über 4 Etagen verteilen. Weiter bietet das Hotel ein Souvenirshop, eine Boutique sowie ein Friseur. Die drei Süsswasser Pools setzen sich aus einem Outdoor-, Indoor- und Kinderpool zusammen, die von Liegeflächen mit Daybeds, Liegestühlen und Sonnenschirmen umgeben sind, Badetücher ohne Gebühr. Als Verpflegungsangebot haben Sie die Wahl zwischen Frühstück und Halbpension mit entweder Mittag- oder Abendessen. Nebst dem Hauptrestaurant mit internationaler Küche, haben Sie die Möglichkeit, in einem der beiden À-la-carte Restaurants die mediterrane Küche zu geniessen. Ganz besonders empfehlen wir das Restaurant «the Deck» mit einer wunderschönen Sicht aufs Meer. An der Réception, in der Lobby, an einer der 4 Bars sowie am Pool steht Ihnen kostenloses WLAN zur Verfügung. Tischtennis, Fitness, Aqua Fitness, Yoga und Squash sind ebenfalls an keine zusätzlichen Kosten gebunden. Gegen Gebühr Tennisplätze, Wassersport, Fahrräder, Wellness, Massagen.
Unterkunft | Alle Zimmer mit Bad oder Dusche/WC, Klimaanlage, Heizung, Föhn, Telefon, Safe, Kaffee-/Teezubereiter. Minibar gegen Gebühr, WLAN/WiFi ohne Gebühr, Flatscreen TV mit deutschem Programm, Radio. Zimmer mit seitlicher Meersicht und direkter Meersicht buchbar.
Transfer | Flughafen – Hotel: 50 Min. (45 km).

Unsere Meinung | Das Hotel Alion Beach empfehlen wir für Paare und Ruhe-suchende, die gerne gut essen und sich so richtig erholen wollen.

Angebot: Eine Woche (pro Person inkl. Frühstück) ab Bern Airport.

ab CHF **1090.–**

Doppelzimmer Meersicht

Grecian Sands ****

Ayia Napa | Das gepflegte Mittelklassehotel liegt wunderschön auf den Klippen, mit herrlicher Aussicht und an einem wunderschönen Strand der über ein paar Treppen erreichbar ist. Auch die Nähe zu Ayia Napa sowie der zuvorkommende Service überzeugen.

Lage | Nur wenige Stufen führen vom Hotel zum Sandstrand der Napa-Bucht. Etwa 1 Kilometer bis zum Zentrum von Ayia Napa, wo es zahlreiche Unterhaltungs- und Einkaufsmöglichkeiten gibt.
Infrastruktur | Das Hotel umfasst 163 Zimmer. Elegante Empfangshalle mit Sitzgruppen, Réception und Lobby, kostenloses WLAN, Buffet- und À-la-carte Hauptrestaurant, Café mit Terrasse, Snackbar, Bar; TV-Raum, Souvenirgeschäft, Coiffeur, Hallenbad; Pool mit Whirlpool, Liegeflächen. Die Nutzung von Liegestühlen, Sonnenschirmen und Badetüchern beim Pool und auf der Strandterrasse ist kostenlos. Tennisplatz (Kunstrasen, Flutlicht gegen Gebühr), Tischtennis, Fitnessraum. Sport und Wellness gegen Gebühr: Billard, Fahrradverleih. Vielseitiges Spa & Wellnessangebot. Wassersportmöglichkeiten am Strand durch Fremdanbieter. Diverse Spezialitätenabende wie Barbecue und zypriotische Abende, Live Musik und Shows. Miniclub von Juni bis August, Spielplatz, Planschbecken. Im Hotel ist am Abend formelle Kleidung obligatorisch (lange Hosen für Herren). Auf Wunsch mit Halbpension oder Ultra All inclusive buchbar.
Unterkunft | Doppelzimmer mit Bad/Dusche, WC, Föhn; Minibar, Safe, Direktwahltelefon, Sat.-TV, Tee-/Kaffeekocher, Klimaanlage individuell regulierbar; Balkon mit Landsicht. Auch mit seitlicher oder direkter Meersicht buchbar. Studios bieten die gleiche Grundausstattung, sind aber grösser und verfügen zusätzlich über eine kleine Sitzecke und einen grösseren Balkon mit Meersicht.
Transfer | Flughafen – Hotel: 60 Min. (50 km).

Unsere Meinung | Tolles Hotel, direkt am feinen Sandstrand der Bucht Ayia Napa gelegen, mit ausgezeichnetem Preis-/Leistungsverhältnis.

Angebot: Eine Woche (pro Person inkl. Frühstück) ab Bern Airport.

ab CHF **940.–**

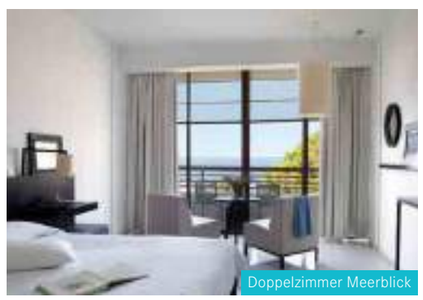

Doppelzimmer Meerblick

Hotel Almyra Paphos *****

Paphos | Familienfreundliches Luxushotel in sehr modernem Design, mit mehreren Pools und einem preisgekrönten Spa. Perfekte Lage in Paphos – und mit einer ausgezeichneten Küche.

Lage | Das Hotel liegt in Paphos, im Westen der Insel, in einer herrlichen Gartenanlage mit Blick auf das Meer. In bequemer Reichweite befinden sich viele Restaurants und Attraktionen von Paphos.
Infrastruktur | Die Hotelanlage umfasst 189 Zimmer. Stilvolle Empfangshalle mit Réception, Conciergeservice, Lobby, TV-Lounge, kostenloses WLAN, Hauptrestaurant in Buffetform mit mediterranen und internationalen Köstlichkeiten, sowie ein japanisches Restaurant, Strandrestaurant, ein Spa-Restaurant mit leichter asiatischer und mediterraner Küche. Sonnenterrasse mit Infinitypool (nur für Erwachsene), Pool mit Planschbecken für Kinder. Die Nutzung von Liegestühlen, Sonnenschirmen und Badetüchern ist am Pool und am Meer kostenlos. Fitnesscenter, Tennis, Tischtennis ohne Gebühr, sowie Sauna Dampfbad, Hallenbad und Erlebnisduschen. Gegen Gebühr: Squash, Yoga, Tauchen, Wasserski, Windsurfen und Segeln.
Unterkunft | Alle Zimmer sind komfortabel in zeitlosem minimalistischem Stil eingerichtet. Die Doppelzimmer mit Bad oder Dusche, WC, Föhn, Sat-TV, Telefon, Minibar, Safe, Klimaanlage, auch mit Terrasse mit Gartensicht buchbar. Die Doppelzimmer Superior sind gleich ausgestattet wie die Doppelzimmer jedoch mit Meersicht (ohne Balkon). Die Doppelzimmer Veranda mit gleicher Ausstattung befinden sich in den oberen Etagen sind zusätzlich mit Balkon ausgestattet (Meersicht). Weitere Kategorien auf Anfrage.
Transfer | Flughafen – Hotel: 120 Min. (135 km).

Unsere Meinung | Dieses Hotel bietet alles für gemütliche und erholsame Urlaubstage.

Angebot: Eine Woche (pro Person inkl. Frühstück) ab Bern Airport.

ab CHF **1190.–**

Doppelzimmer Gartensicht

Sunrise Pearl Hotel & Spa *****

Protaras | Geniessen Sie Ihren Urlaub im luxuriösen Sunrise Pearl, welches seinen Gästen Erholung und Unterhaltung auf hohem Niveau bietet. Egal ob als Familie oder als Paar fühlen Sie sich am schönen Sunrise Beach in Protaras gut aufgehoben.

Lage | Direkt am feinsandigen, flach abfallenden Sandstrand Sunrise Beach gelegen – einem der schönsten Strände der Insel. Zahlreiche Tavernen, Bars, Einkaufs- und Unterhaltungsmöglichkeiten sind nur 100 Meter entfernt. Nach Ayia Napa sind es rund 12 Kilometer.
Infrastruktur | Das Hotel umfasst 146 Zimmer. Es besteht aus einem Haupthaus und mehreren Nebengebäuden. Empfangsbereich mit Réception, Lobbybar mit Blick aufs Meer, kostenloses WLAN. Wasserfall-Restaurant mit kulinarischen Spezialitäten aus aller Welt und Live-Musik. Restaurant mit Meeresfrüchten direkt am Strand. Loungebar mit hoteleigenem DJ und Chillout-Musik. Souvenirshop, Coiffeur. Originelle Poolanlage mit Palmen, Liegewiese und Poolbar mit leckeren Snacks und Cocktails. Die Nutzung von Liegestühlen, Sonnenschirmen und Badetüchern am Pool ist kostenlos, am Strand gegen Gebühr. Im benachbarten Hotel Sunrise Beach: 2 Tennishartplätze, Tischtennis, Fitnessraum, Squash. Wellness: Sauna, Dampfbad, 3 Hallenbäder, Schneeraum, Erlebnisduschen, Fussbäder, Ruheraum, verschiedene Massagen und Schönheitsbehandlungen gegen Gebühr. Vermittlung durch Fremdanbieter: Tauchen, Wassersportarten.
Unterkunft | Allle Zimmer sind modern und stilvoll eingerichtet. Doppelzimmer mit Bad, Dusche, WC, Föhn; Telefon, Sat.-TV, Safe, Minibar, Tee-/Kaffeekocher, Sitzecke, Klimaanlage; Balkon mit Gartensicht. Auch mit seitlicher Meersicht und frontaler Meersicht buchbar. Die Junior Suiten sind gleich eingerichtet, haben aber einen abgetrennten Wohnbereich mit Bettsofa; Balkon mit Meersicht. Die Duplex Suiten verfügen über ein Wohnzimmer im Parterre und ein Schlafzimmer in der oberen Etage.
Transfer | Flughafen – Hotel 60 Min. (60 km).

Unsere Meinung | Das Hotel bietet alles, was das Herz begehrt; egal ob ein Weltklasse-Spa, ausgezeichnete Küche oder Unterhaltung für die Kleinen – im Sunrise Pearl werden Sie es finden.

Angebot: Eine Woche (pro Person inkl. Frühstück) ab Bern Airport.

ab CHF **1350.–**

Studio Suite

Anassa *****

Neo Chorio | Das Luxushotel Anassa ist ein königliches Ferienresort, das dem anspruchsvollen Gast besonderen Komfort in exklusiver Abgeschiedenheit bietet. Wunderschön und ruhig gelegen im Nordwesten der Insel.

Lage | In einer malerischen Bucht der Akamás-Halbinsel mit ihrer einzigartigen, wilden Landschaft zwischen den Bädern der Aphrodite und dem ca. 3 km entfernten Fischerort Latchi gelegen.
Infrastruktur | Die luxuriöse Anlage ist einem griechischen Dorf mit kleinem Dorfplatz und Kapelle nachempfunden. Die insgesamt 166 Zimmer und Suiten verteilen sich auf ein 3-stöckiges Hauptgebäude und mehrere 1-stöckige Bungalows; im Resort befinden sich auch 4 Villen. Im Haupthaus elegante Empfangshalle mit Réception, grosszügige Lounge mit separaten Sitzgruppen, kostenloses WLAN. 4 Restaurants, Bar, Café. Kosmetiksalon, Boutique und Kinderclubs. In der herrlichen Gartenlandschaft finden Sie 2 Süsswasserpools mit Poolbar. Liegen und Sonnenschirme kostenlos. Strand: Wunderschöner, breiter Feinkies-/Naturstrand. Tennis mit Flutlicht inkl. Schläger, Squash und Fitnessraum. Gegen Gebühr: Wassersportmöglichkeiten am Strand, Fahrradverleih.
Unterkunft | Das Hotel bietet Studio Suiten mit Garten- oder Meerblick im Hauptgebäude, modern eingerichtet mit King-Size Betten, separate Dusche, Badewanne, WC. Klimaanlage, Safe, Ventilator, Sitzecke, Espressomaschine, Minibar, Telefon, WLAN, Flat-Screen TV, DVD-Player und Balkon. Diese Zimmer sind auch mit Verbindungstüre buchbar. Weitere Kategorien: Junior Suiten mit Meerblick, wahlweise mit privatem Pool. Adonis-Suiten mit separatem Schlafzimmer. Im Nebengebäude Alexandro Residence mit 2 Schlafzimmer, 2 Bäder und Privatpool. Weitere Kategorien auf Anfrage.
Transfer | Flughafen – Hotel 120 Min. (170 km).

Unsere Meinung | Der altgriechische Name bedeutet «Königin» – ein mehr als passender Name für dieses majestätische Hotel. Gäste schätzen die grosszügigen Villen mit Meerblick und Pools auf der Terrasse.

Angebot: Eine Woche (pro Person inkl. Frühstück) ab Bern Airport.

ab CHF **1790.–**

Holen Sie sich das Feriengefühl auch für Zuhause.
Geniessen Sie 365 Tage guten Schlaf im Jahr.

Wie kein anderes Schlafsystem passt sich Tempur® der Körperform ideal an und reduziert den Druck an den richtigen Stellen. Damit schlafen Sie besser, tiefer und starten erholter in den Tag.

Stellen Sie Ihr eigenes Traumbett zusammen - gerne beraten wir Sie.

RS Gesundheit

Für Ihr Wohlbefinden.

Bernstrasse 295 | 3627 Heimberg | 033 437 33 33
info@rs-gesundheit.ch | www.rs-gesundheit.ch

Öffnungszeiten: Di-Fr: 09:00-12:00 Uhr | 13:30-17:00 Uhr | Sa-Mo: geschlossen | Weitere Termine nach Vereinbarung.

Türkei

Flugplan
Bern – Türkei, Antalya

Abflugtag
Sonntag

Saison
10.07.2022 – 16.10.2022

Airline
Helvetic Airways

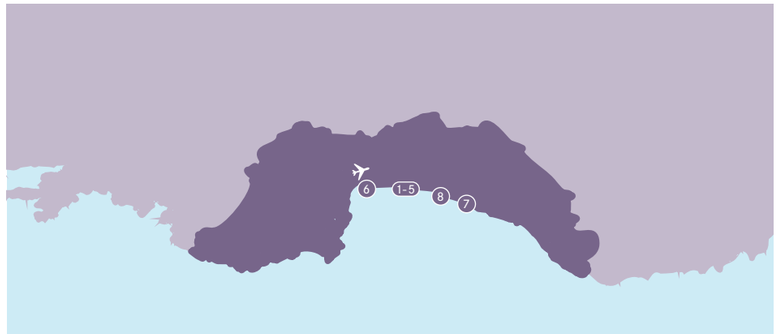

Hotels an der Türkischen Riviera

1 Gloria Serenety Resort 52
2 TUI MAGIC LIFE Masma 52
3 ROBINSON Club Nobilis 53
4 Güral Premier Belek 53
5 Kempinski Hotel The Dome Belek 54
6 Hotel Delphin Imperial 54
7 Blue Waters Club 55
8 TUI Blue Side 55

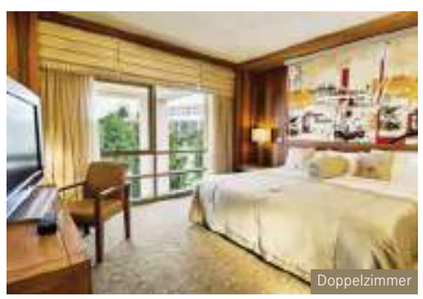

Doppelzimmer

Gloria Serenity Resort *****

Belek | Egal ob Sie mit Ihrem Partner oder Familie reisen oder nur Ihrer Leidenschaft für Golf nachgehen. Hier finden Sie den perfekten Ort für Ihre Ferien.

Lage | Das luxuriöse Familienresort an der türkischen Riviera ist umgeben von grünen Pinien und nur durch einen Fluss vom kilometerlangen Sandstrand getrennt, der über eine Holzbrücke in wenigen Schritten erreichbar ist. Das Zentrum von Belek liegt rund 7 km vom Hotel entfernt und unmittelbar beim Hotel befinden sich drei Golfplätze.
Infrastruktur | Das Resort umfasst ein Hauptgebäude mit 369 Zimmern und 99 separat gelegene Villen, die sich über eine weitläufige grüne Gartenanlage verteilen. Zu den Einrichtungen zählen ein Empfangsbereich mit Réception, kostenloses WLAN, Lift, Minimarkt, Boutique und Juwelier. Weiter gibt es einen kanalartigen Meerwasserpool und zwei Süsswasserpools. Die Nutzung von Liegestühlen, Sonnenschirmen und Badetüchern ist sowohl an den Pools als auch am Strand kostenlos. Das gastronomische Angebot umfasst ein Hauptrestaurant mit Buffet, 5 À-la-carte Spezialitätenrestaurants und verschiedene Bars. Nebst dem Golfen können sich Gäste auch beim Tennis, Fitness, Beachvolleyball oder bei verschiedenen Kursen wie Aerobic, Pilates oder Yoga sportlich betätigen. Zu den Wellnesseinrichtungen zählen ein Hallenbad, Sauna, Dampfbad und türkisches Bad.
Unterkunft | Zur Mindestausstattung der Zimmer zählen Balkon oder Terrasse mit Sitzgelegenheit, kombiniertes Wohn-/ Schlafzimmer mit Doppelbett, Schlafsofa, Klimaanlage, Schreibtisch, Wasserkocher, Minibar, Safe, Flatscreen-TV und Telefon sowie Badezimmer mit Whirlpool-Badewanne, Dusche, WC, Föhn, Bademantel und Slipper. Die Suiten und Villen sind geräumiger und mit 2 Schlafzimmern sowie privatem Pool buchbar.
Transfer | Flughafen – Hotel: 30 Min. (20 km).

Unsere Meinung | Das Gloria Serenity Resort erwartet Sie mit den besten Voraussetzungen für gelungene Golf- oder Familienferien: viel Grün, stilvolles Design, komfortable Unterkünfte und ein umfangreiches All Inclusive-Konzept unmittelbar beim Golf-Hotspot von Belek.

Angebot: Eine Woche (pro Person inkl. All Inclusive) ab Bern Airport.

ab CHF **1950.–**

Doppelzimmer

ROBINSON Club Nobilis *****

Belek | Hier brauchen Sie sich um nichts mehr zu sorgen. Direkt an der türkischen Riviera bietet die Clubanlage für Gross und Klein viel Spass und Unterhaltung mit einem tollen All-Inclusive-Konzept.

Lage | Der Club der beliebten ROBINSON-Kette liegt an der türkischen Riviera, rund 8 km von Belek entfernt. Die grosse Anlage ist von einem dichten Pinienwald umgeben und nur durch einen Fluss vom 20 km langen Sand-/ Kiesstrand getrennt. Der Strand ist ¸über eine Brücke zu Fuss erreichbar und es verkehren kostenlose Shuttles.
Infrastruktur | Die weitläufige Anlage verfügt ¸über 404 Zimmer, Bungalows und Villen. Weiter gibt es einen Empfangsbereich mit Réception, Lift im Hauptgebäude, kostenloses WLAN, grosszügiger, Bazarstrasse mit mehreren Shops, Coiffeur und ärztliche Betreuung. Die weitläufige Gartenanlage bietet eine Liegewiese und 5 Pools, darunter ein Kinderpool mit Wasserrutsche, ein Sport- und ein Relax-Pool ab 16 J. Liegestühle, Sonnenschirme und Badetücher stehen an den Pools und am Strand kostenlos zur Verfügung. Weiter bietet der Club ein umfassendes Unterhaltungs- und Sportprogramm. Dazu zählen nebst dem Golf verschiedene Wassersportaktivitäten wie Katamaransegeln, Wasserskifahren oder Wakeborden, vielseitige In- und Outdoor Fitnesseinrichtungen, Kurse wie GroupFitness, Yoga oder Pilates, Tennis und Bogenschiessen. Das WellFit-Spa lädt zum Erholen und Entspannen ein.
Unterkunft | Es sind insgesamt 12 unterschiedliche Unterkunftskategorien buchbar. Die Bungalows und Villen verteilen sich über die 2-stöckigen Nebengebäude im Villagebereich, die Suiten liegen im 4-stöckigen Hauptgebäude. Die verschiedenen Doppel- und Familienzimmer sind sowohl im Hauptgebäude als auch im Villagebereich buchbar. Zur Ausstattung zählen ein Balkon oder eine Terrasse mit Sitzgelegenheit, ein Schlafzimmer mit Doppelbett, Schlafsofa, Babybett, Klimaanlage, Safe, Kühlschrank, Telefon, Flatscreen-TV und ein Badezimmer mit Dusche, WC, Föhn und Kosmetikspiegel.
Transfer | Flughafen – Hotel 45 Min. (40 km).

Unsere Meinung |Im Robinson Club Nobilis ist Langeweile garantiert kein Thema – das umfassende Sport-, Gastro- und Entertainmentprogramm lädt ein.

Angebot: Eine Woche (pro Person inkl. All Inclusive) ab Bern Airport.

ab CHF **1550.–**

Doppelzimmer

TUI MAGIC LIFE Masmavi ****(*)

Belek | In diesem beliebten Clubhotel erwartet Sie alles für den perfekten Aktivurlaub: ein umfangreiches Sportangebot und ein grosses Unterhaltungsprogramm für Gross und Klein.

Lage | Die grosse Clubanlage liegt direkt am langen, feinsandigen Sandstrand. Das Zentrum von Belek ist ca. 5 km entfernt. Golfer finden maximal 10 Autominuten vom Resort entfernt 10 Golfplätze.
Infrastruktur | Das Resort verfügt über 595 Zimmer. Zur Einrichtung gehören eine Réception, Boutique, Minimarkt und ein Friseur. WLAN ist in der Anlage kostenlos. Im Aussenbereich befinden sich 10 Pools (darunter ein Relaxpool ab 16 Jahre, ein Family Relaxpool und ein Kinder/Babypool) sowie ein Aquapark mit 5 Wasserrutschen. Liegen- und Sonnenschirme sind am Strand und am Pool kostenlos. 4 Spezialitäten-Restaurants, zudem gibt es mehrere Bars. Das umfangreiche Sportangebot beinhaltet ein internationales Fitness Programm, Fitness Einrichtungen (ab 16 Jahren), Aerobic Arena, Indoor Cycling Area, Fight Gym, 6 Quarztennisplätze (2 davon mit Flutlicht), Tennis Ausrüstung zum Verleih, Tenniskurse inkl. Tennislehrer. Mountainbike-Touren, Hobby-Fussballplatz, wöchentliches Fussballspiel für Kids. Kinder werden in den altersgerechten Kinderclubs betreut. (Mini Club 3-6 Jahren, Kids Club 7-9 Jahre, Youngsters Club 10-12 Jahre, Teen Club 13-16 Jahre).
Unterkunft | Es sind 9 verschiede Zimmerkategorien buchbar. Zur Grundausstattung aller Kategorien gehören Dusche, WC, Föhn, Klimaanlage, Laminatfussboden, Safe, Minibar, Telefon, Fernseher: deutsches Programm, Sat-TV, Dusche, WC, Föhn, Balkon mit Sitzgelegenheit. Die Doppelzimmer Village sind gross, haben Gartenblick und sind auf die Nebengebäude verteilt. Es gibt Familienzimmer im Haupthaus, Village und im Lagoon- Bereich. Die Familienzimmer verfügen über 2 Schlafzimmer. Weitere Zimmerkategorien buchbar.
Transfer | Flughafen – Hotel: 40 Min. (30 km).

Unsere Meinung | Wassersportbegeisterte, Aktivurlauber und Familien finden hier alles für abwechslungsreiche Traumferien.

Angebot: Eine Woche (pro Person inkl. All Inclusive) ab Bern Airport.

ab CHF **1260.–**

Deluxe Zimmer

Güral Premier Belek *****

Belek | Die direkte Strandlage, die schöne Poollandschaft und der Aquaparkt mit 16 Wasserrutschen garantieren unvergessliche Badeferien für die ganze Familie.

Lage | Die grosszügig angelegte Ferienanlage liegt direkt am langen Sand-/Kiesstrand. Belek erreichen Sie nach einem Spaziergang von ca. einem Kilometer
Infrastruktur | Die 568 Zimmer verteilen sich auf zwei- bis dreistöckige Wohngebäude im traditionellen türkischen Stil. Im schicken Eingangsbereich befindet sich die Réception mit Sitzgelegenheiten. Das Hotel verfügt über ein modern gestaltetes Hauptrestaurant mit grosser Terrasse, mehrere Bars, Diskothek, Geschäfte, Mini-Markt sowie ein gut ausgestattetes Wellness- und QUU Spa-Center. WLAN ist in der Anlage kostenlos. In der gepflegten Aussenanlage befinden sich das Amphitheater, ein grosser Süsswasser-Swimmingpool mit Sonnenterrassen und Pool-/Snackbar sowie ein toller Wassererlebnis-Park mit sechzehn Rutschen, drei Kinderpools mit Kinderrutschen. Am Strand und am Pool sind Liegen, Badehandtücher und Sonnenschirme inklusive. Für die Kinder gibt es einen Miniclub von 4 bis 12 Jahren.
Unterkunft | Die komfortablen Deluxe Doppelzimmer Zimmer sind geräumig und verfügen über ein Marmorbad mit Bad/WC, integrierter Jacuzzi in der Badewanne, Föhn, Kosmetikspiegel, Bademantel, ein Doppel- und ein Einzelbett, LCD-TV mit Musikkanal, Safe, WLAN, Klimaanlage, Mini-Kühlschrank, elektrischer Wasserkocher für Tee- und Kaffeezubereitung, Laminatfussboden und Balkon. Weiter gibt es geräumigere Deluxe-Superior-Zimmer sowie Familienzimmer und Suiten welche der ganzen Familie ausreichend Platz bieten.
Transfer | Flughafen – Hotel 35 Min. (40 km).

Unsere Meinung | Schon seit Jahren ist das Güral Premier eines der beliebtesten Hotels an der türkischen Riviera. Hier bleiben keine Wünsche offen.

Angebot: Eine Woche (pro Person inkl. All Inclusive) ab Bern Airport.

ab CHF **1450.–**

Superior Zimmer Gartensicht

Kempinski Hotel The Dome Belek *****

Belek | Wie ein Fürstenpalast! Lassen Sie in diesem luxuriösem und modernen Hotel die Seele baumeln und geniessen Sie den ausgezeichneten Service und die erstklassige Küche.

Lage | Das im seldschukischem Stil erbaute Luxushotel liegt direkt am weitläufigen Sand-/Kiesstrand der Region Belek. Der Antalya Golf Club mit zwei 18 Loch Courts liegt in unmittelbarer Nähe. Die Provinzhauptstadt Antalya ist ca. 45 km entfernt.
Infrastruktur | Das Resort bietet 157 Zimmer, die sich auf drei Etagen verteilen. Ausserdem gibt es 18 Villen in der Nähe der Golfplätze. Zu den vielen Annehmlichkeiten zählen die pompöse Empfangshalle mit Réception, Lounge mit einladenden Sitzgruppen, das Hauptrestaurant mit Terrasse, drei À-la-carte Restaurants (italienische und südostasiatische Küche sowie Grill und Fine Cuisine). Bars und das «The Dome Café». Ein grosszügiges Hallenbad mit Kinderbecken (saisonbedingt beheizt) und der professionelle The Dome Sanitas Spa Bereich mit Thalasso Pool. Im gesamten Hotel steht Ihnen WLAN kostenlos zur Verfügung. Im gepflegten Gartenbereich befindet sich die tolle Poollandschaft mit separatem Kinderbecken und Swim-up Bar. Am Poolbereich und am Strand mit Badesteg sind Liegen, Sonnenschirme und Badetücher kostenlos.
Unterkunft | Die Doppelzimmer Superior sind gross und mit einem Bad mit Dusche oder Badewanne, WC, Klimaanlage, Minibar, Safe, TV und Balkon ausgestattet. Wahlweise mit Landblick, Golfplatzblick oder mit seitlichem Meerblick buchbar. Die Deluxezimmer Meerblick bieten die gleiche Ausstattung, liegen im Haupthaus und verfügen über Meerblick. Die Familienzimmer liegen im Hauptgebäude und bestehen aus 2 Schlafzimmer mit Verbindungstür, 2 Bäder, WC, Klimaanlage, Minibar, Safe, TV und Balkon. Im Weiteren sind Suiten und Villen buchbar.
Transfer | Flughafen – Hotel: 40 Min. (30 km).

Unsere Meinung | Verbringen Sie Ihre Ferien wie in einem orientalischen Märchen und lassen Sie sich verwöhnen.

Angebot: Eine Woche (pro Person inkl. All Inclusive) ab Bern Airport.

ab CHF **1560.–**

Clubzimmer Standard

Blue Waters Club *****

Side | Die weitläufige Clubanlage ist umgeben von Pinienwäldern. Dank dem grossen Sport- und Freizeitangebot kommt bestimmt keine Langeweile auf.

Lage | Die familienfreundliche Anlage liegt direkt am langen Sandstrand von Sorgun. Die malerische Altstadt von Side erreichen Sie nach ca. 5 km.
Infrastruktur | Das Feriendomizil verfügt über 671 Zimmer, die sich auf den Clubbereich mit mehreren zweigeschossigen Clubgebäuden. Zur Einrichtung gehören eine grosszügige Empfangshalle mit Réception und Lobbybar. Für das leibliche Wohl stehen zwei Hauptrestaurants mit Terrasse, das Fisch À-la-carte Restaurant, zwei Spezialitätenrestaurants, die Snackstation und diverse Bars zur Verfügung. Kostenloses WLAN in der ganzen Anlage. Einen Minimarkt, ein Hallenbad mit Kinderbecken und ein modernes Wellness-Zentrum. Im Clubbereich hat es einen Süsswasser-Swimmmingpool mit zwei Wasserrutschen sowie einen separaten Kinderpool mit Wasserrutschen. Im Hotelbereich gibt es ausserdem ein halbolympischer Pool, ein weiterer Pool mit Jacuzzi und einer mit vier Wasserrutschen sowie ein separater Kinderpool mit Wasserrutschen, dazu die Sonnenterrassen, Pool-Snackbar und einen Badesteg. Rund um die Pools, auf dem Steg und am Strand sind Liegen und Sonnenschirme kostenlos. Zum Sportangebot zählen acht Tennisplätze, Squash, Tischtennis, Minigolf, Kletterwand, Billards und ein Fitnesscenter.
Unterkunft | Die Clubzimmer liegen in den zweigeschossigen Clubgebäuden und bieten Dusche/WC, Föhn, Klimaanlage, Direktwahl-Telefon, LCD Sat.-TV mit Musikkanal, WLAN, Safe, Minikühlschrank, Fliesenboden und Balkon. Die Club-Familienzimmer bieten bei der gleichen Ausstattung eine separate Schlafnische mit Etagenbett und Zwischentür. Die Club-Familiensuiten sind geräumiger und bestehen aus zwei getrennten Schlafräumen und einem extra Wohnbereich. Die Familienzimmer im Hotelbreich haben 2 Schlafzimmer. Weitere Kategorien buchbar.
Transfer | Flughafen – Hotel 90 Min. (65 km).

Unsere Meinung | Diese schöne, familienfreundliche Anlage bietet beste Voraussetzungen für unbeschwerte Ferien für Gross und Klein.

Angebot: Eine Woche (pro Person inkl. All Inclusive) ab Bern Airport.

ab CHF **1190.–**

Doppelzimmer Superior Landsuite

Hotel Delphin Imperial *****

Lara | Nur ein Katzensprung vom Flughafen entfernt, lädt dieses imposante Luxushotel der Delphin Kette zum Entspannen und Geniessen ein.

Lage | Das Hotel liegt direkt am schönen, langen Sandstrand von Lara. In Gehdistanz gibt es zahlreiche Einkaufsmöglichkeiten. Die sehenswerte Altstadt von Antalya ist ca. 20 km entfernt.
Infrastruktur | Das Hotel verfügt über insgesamt 798 Zimmer, die sich auf neun Etagen verteilen. Zu den vielen Annehmlichkeiten zählen die imposante Empfangshalle mit Réception, modernen Sitzgruppen und Lobbybar, das Hauptrestaurant mit Terrasse, weitere Bars, neun Spezialitätenrestaurants, eine Patisserie, Geschäfte, «Gameland» mit verschiedenen Unterhaltungsmöglichkeiten. Ein grosszügiges Hallenbad mit separatem Kinderbecken (saisonbedingt) und gut ausgestatteter Wellnessbereich. WLAN ist im Lobbybereich und auf den Zimmern kostenlos. In der weitläufigen Gartenanlage befindet sich ein Relaxpool für Erwachsene, die schön angelegte Süsswasserpool-Landschaft mit Hauptpool, separates Kinderbecken und ein weiterer Pool mit fünf Wasserrutschen, Pool-/Snackbar und ein Badesteg. Liegen, Auflagen, Sonnenschirme und Badetücher sind rund um die Pools, auf dem Steg und am Strand mit Beachbar inklusive. Im Wellnessbereich sind Sauna, Dampfbad und türkisches Bad inklusive. Massagen, Jacuzzi und alle weiteren Anwendungen sowie einige Einrichtungen im Wellnessbereich sind gegen Gebühr.
Unterkunft | Die eleganten Doppelzimmer verfügen über Dusche/WC, Klimaanlage, LCD Sat TV mit Musikkanal, Minibar, Kaffee/Tee-Setup, Safe und Balkon. Gegen Aufpreis sind auch Doppelzimmer zur Meerseite buchbar. Die Familienzimmer verfügen bei ansonsten gleicher Ausstattung wie die Doppelzimmer über einen weiteren, durch eine Verbindungstür und Korridor getrennten Schlafraum und liegen zur Meerseite. Die extravaganten Lagoonzimmer liegen zur Meerseite, sind ebenerdig und bieten eine Terrasse mit eigenem Zugang in den privaten «Lagunenpoolbereich», sonst gleiche Ausstattung wie die Doppelzimmer. Im Weiteren sind Junior-Suiten buchbar.
Transfer | Flughafen – Hotel 20 Min. (10 km).

Unsere Meinung | Ein Hotel in dem alle willkommen sind und der Gast König ist. Lassen Sie sich verwöhnen.

Angebot: Eine Woche (pro Person inkl. All Inclusive) ab Bern Airport.

ab CHF **1420.–**

Doppelzimmer Landseite

TUI BLUE Side *****

Side | Erleben Sie im Hotel nur für Erwachsene besondere Wohlfühlmomente und geniessen Sie hochwertiges Design im TUI BLUE Side.

Lage | Das Hotel liegt an der Grenze zwischen Side-Kumköy und Side-Evrenseki direkt am kilometerlangen, breiten und feinsandigen Strand mit privatem Beach Club. Kumköy-Zentrum mit zahlreichen Einkaufsmöglichkeiten liegt ca. 800 m entfernt, Side mit seinen Geschäften, Restaurants, Bars und seinen malerischen Altstadtgassen liegt ca. 7 km entfernt.
Infrastruktur | Die schöne Hotelanlage erstreckt sich über 4 Etagen und hat insgesamt 237 Zimmer, 3 Restaurants (Spezialitätenrestaurants Culinarium und Vital gegen Gebühr), 8 Bars und eine schöne Poolanlage. Ein Souvenirshop, Boutique, Juwelier, Friseur und ein Arzt runden das Hotelangebot ab. Fitnesskurse und Beach-Volleyball sind ebenso inbegriffen wie Tennis (Flutlicht gegen Gebühr), Wassersportaktivitäten können vor Ort organisiert werden. Liegestühle, Sonnenschirme und Badetücher sind sowohl am Pool wie am hoteleigenen Strand kostenlos. WLAN ist inklusive und im gesamten Hotel sowie in den Zimmern verfügbar.
Unterkunft | Moderne, helle Doppelzimmer Standard zur Landseite oder mit seitlichem oder direktem Meerblick. Alle Zimmer verfügen über Dusche, WC, Föhn, Klimaanlage, Safe, Minibar, Sat-TV, Parkettboden und Balkon oder Terrasse. Die Deluxe-Zimmer sind geräumiger und haben zusätzlich eine Badewanne. Die Superior Zimmer sind noch geräumiger mit Dusche. Weitere Zimmerkategorien buchbar.
Transfer | Flughafen – Hotel 80 Min. (60 km).

Unsere Meinung | Freuen Sie sich auf ganz viel Zweisamkeit in Ihrem Adults-only-Hotel mit wunderbarer Lage direkt am schönen Strand.

Angebot: Eine Woche (pro Person inkl. All Inclusive) ab Bern Airport.

ab CHF **1180.–**

16+

Ihr Reisebüro – Ihre Ansprechpartner

Geo Tours Thun

Marktgasse 6 | 3600 Thun
Montag – Freitag: 09:30 Uhr – 12:00 Uhr / 13:30 Uhr – 17:30 Uhr
Samstag: 10:00 – 14:00 Uhr (Termin empfohlen)

Paul Gosteli
Geschäftsführer/Inhaber

Tel. 033 221 10 91
paul.gosteli
@geotours.ch

Stephanie Schipke
Filialleiterin Thun

Tel. 033 221 10 91
stephanie.schipke
@geotours.ch

Tanja Gurtner
Marketing

Tel. 033 221 10 91
tanja.gurtner
@geotours.ch

Anja Graf
Reiseexpertin

Tel. 033 221 10 91
anja.graf
@geotours.ch

Alexandra Linder
Reiseexpertin

Tel. 033 221 10 91
alexandra.linder
@geotours.ch

Lara Tommasi
Marketing

Tel. 033 221 10 91
lara.tommasi
@geotours.ch

Geo Tours Spiez

Oberlandstrasse 23 | 3700 Spiez
Montag, Mittwoch – Freitag, 09:30 – 12:00 Uhr & 13:30 – 17:30 Uhr
Dienstags bleibt das Büro geschlossen.
Auf Termin beraten wir Sie auch gerne samstags.

Matthias Maibach
Filialleiter Spiez

Tel. 033 654 00 20
matthias.maibach
@geotours.ch

Natalie Müller
Reiseexpertin

Tel. 033 654 00 20
natalie.mueller
@geotours.ch

Geo Tours Interlaken

Centralstrasse 9 | 3800 Interlaken
Montag – Freitag: 09:30 Uhr – 12:00 Uhr / 13:30 Uhr – 17:30 Uhr
Auf Termin beraten wir Sie auch gerne samstags.

Sandra Zwahlen
Filialleiterin Interlaken

Tel. 033 822 20 33
sandra.zwahlen
@geotours.ch

Caroline Eggenschwiler
Reiseexpertin

Tel. 033 822 20 33
caroline.eggenschwiler
@geotours.ch

Esther Kehrli
Reiseexpertin

Tel. 033 822 20 33
esther.kehrli
@geotours.ch

Hans Rudolf Burkhard
Verwaltungsratspräsident

Tel. 033 822 20 33

Geo Tours Bern

Seftigenstrasse 201 | 3084 Wabern
Montag – Freitag: 09:30 Uhr – 12:00 Uhr /
13:30 Uhr – 17:30 Uhr
Auf Termin beraten wir Sie auch gerne samstags.

Jasmine Rüfenacht
Filialleiterin Bern

Tel. 031 961 38 78
jasmine.ruefenacht
@geotours.ch

Reise- und Vertragsbedingungen

Die tagesaktuellen Preise für Ihr gewünschtes Reisedatum können bei uns angefragt werden. Die aktuellen Preise können über oder unter dem Katalogpreis liegen. Die Preise stammen von verschiedenen Reiseanbietern. Geo Tours verrechnet pro Buchung eine Auftragspauschale von CHF 50.00.
Die tagesaktuellen Preise sowie die allgemeinen Reise- und Vertragsbedingungen des jeweiligen Reiseanbieters können bei Geo Tours AG angefragt werden.
Für alle Destinationen haben wir weitere Angebote unter www.geotours.ch.

Garantiert hin und zurück.
Die sichere Reiseformel
für Pauschalreisen.
Geo Tours ist dabei.

Impressum

Herausgeber: Geo Tours AG, Thun, Interlaken, Spiez und Bern
Produktion/Layout/Grafik: BARBA DESIGN | Agentur für Web- & Print Design in Thun
Projektleitung: Tanja Gurtner
Fotos: Touristische Partner /Leistungsträger und iStock.com
Druck: Stämpfli AG, Bern
Verteiler: Direktdistribution via Reisebüro Geo Tours AG
Auflage: 8’000 Exemplare

Als Mitglied des Schweizerischen Reise-Verbandes (SRV) bieten wir Professionalität sowie kompetentes und fachlich geschultes Personal